РУССКИЕ ПЛЯСКИ

ДЛЯ БАЯНА

РУССКИЕ ПЛЯСКИ

ДЛЯ БАЯНА

Редактор-составитель
П. ГОВОРУШКО

ИЗДАТЕЛЬСТВО «МУЗЫКА». МОСКВА 1965 ЛЕНИНГРАД

Ноты: Ale07.ru

ПОМОРСКИЙ ХОРОВОД

Обработка Б. ШЕЛОМОВА
Переложение Ю. ИВАНОВА

Плавно, певуче

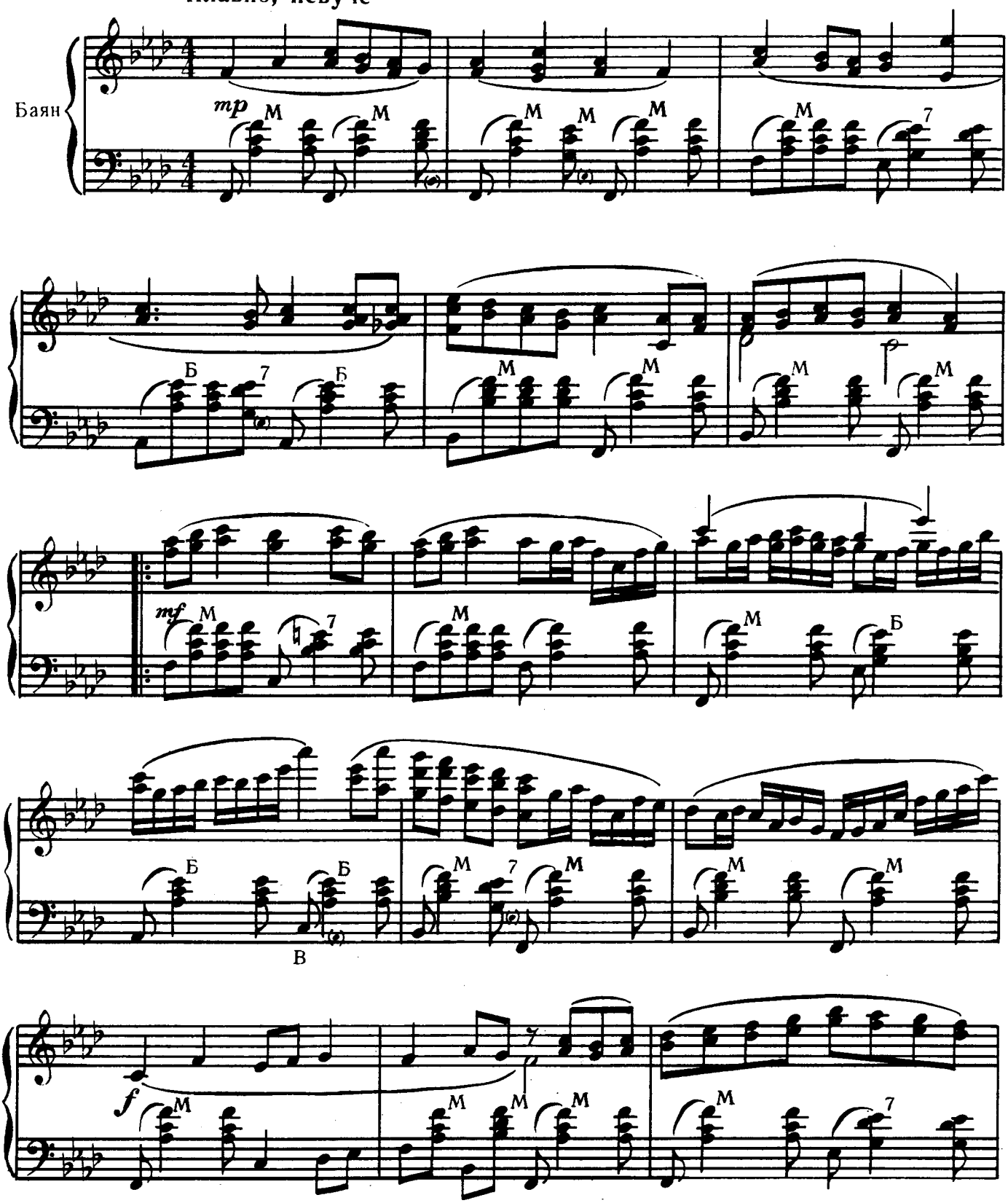

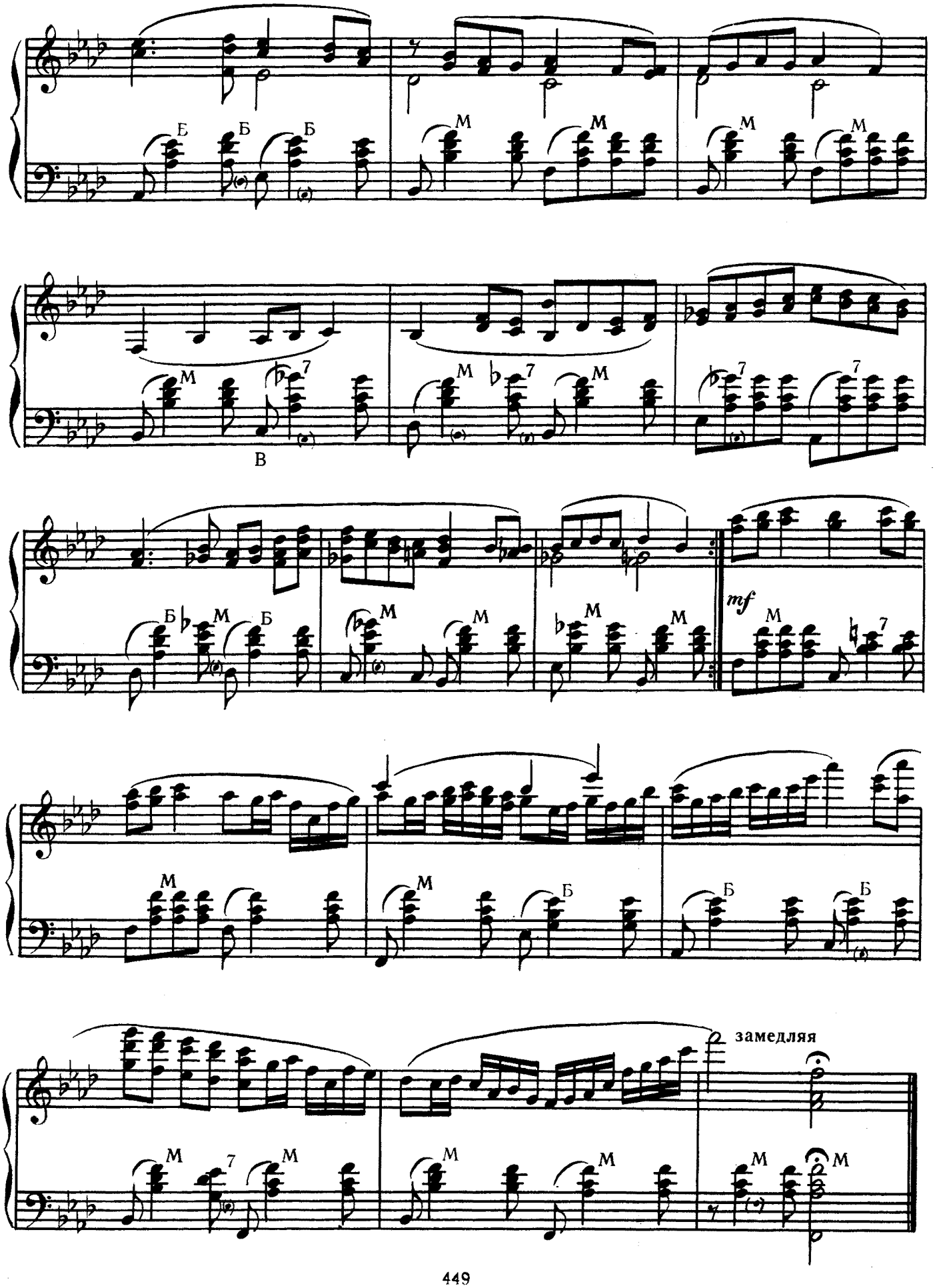
Б
Б
Б
М
М
М
М
М
7
В
М
7
М
7
7
Б
М
Б
М
М
М
М
mf
М
7
М
М
Б
Б
Б
М
7
М
М
М
замедляя
М
М

ДЕЛИКАТНАЯ КАДРИЛЬ

Обработка К. ГОРЧАКОВА

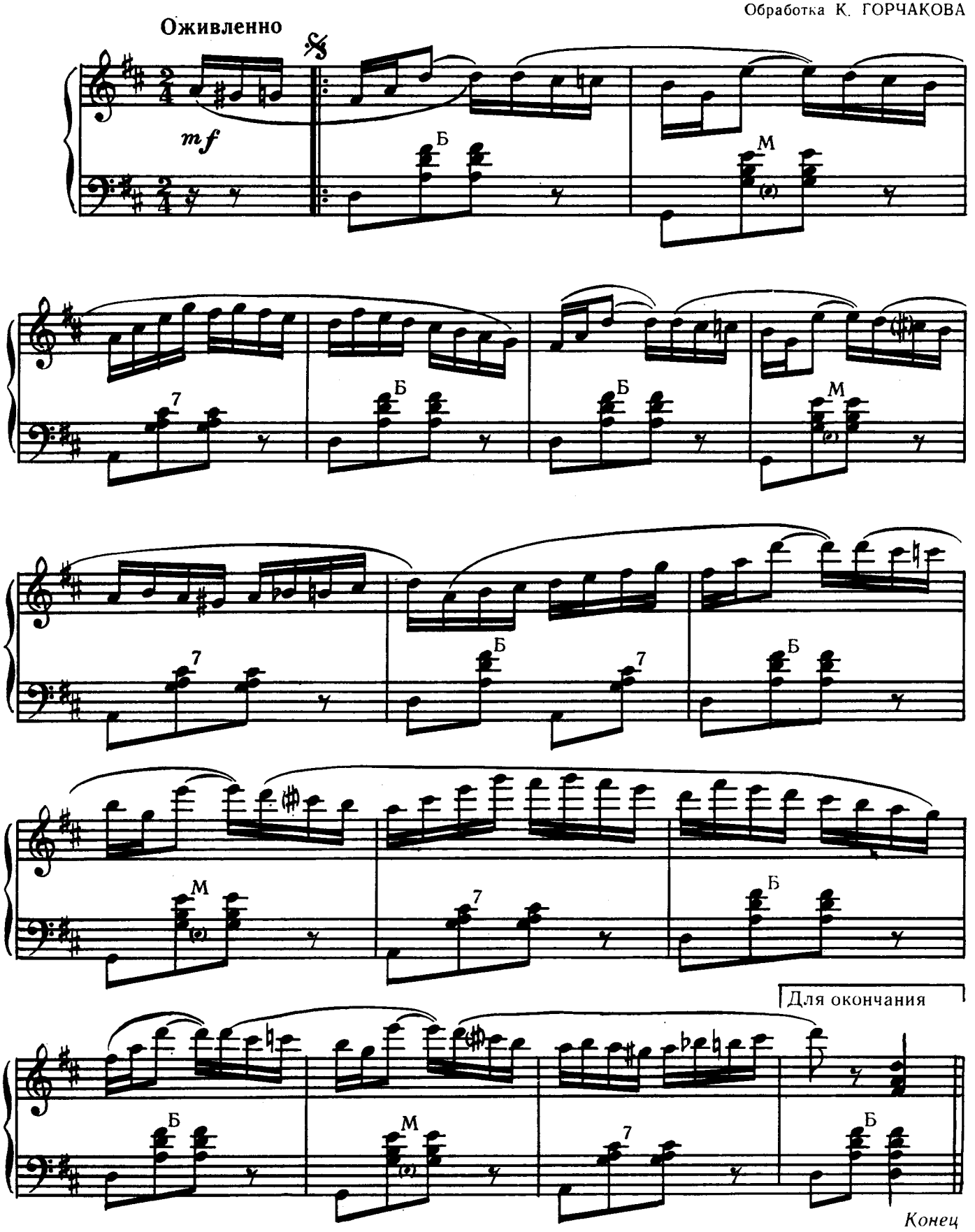

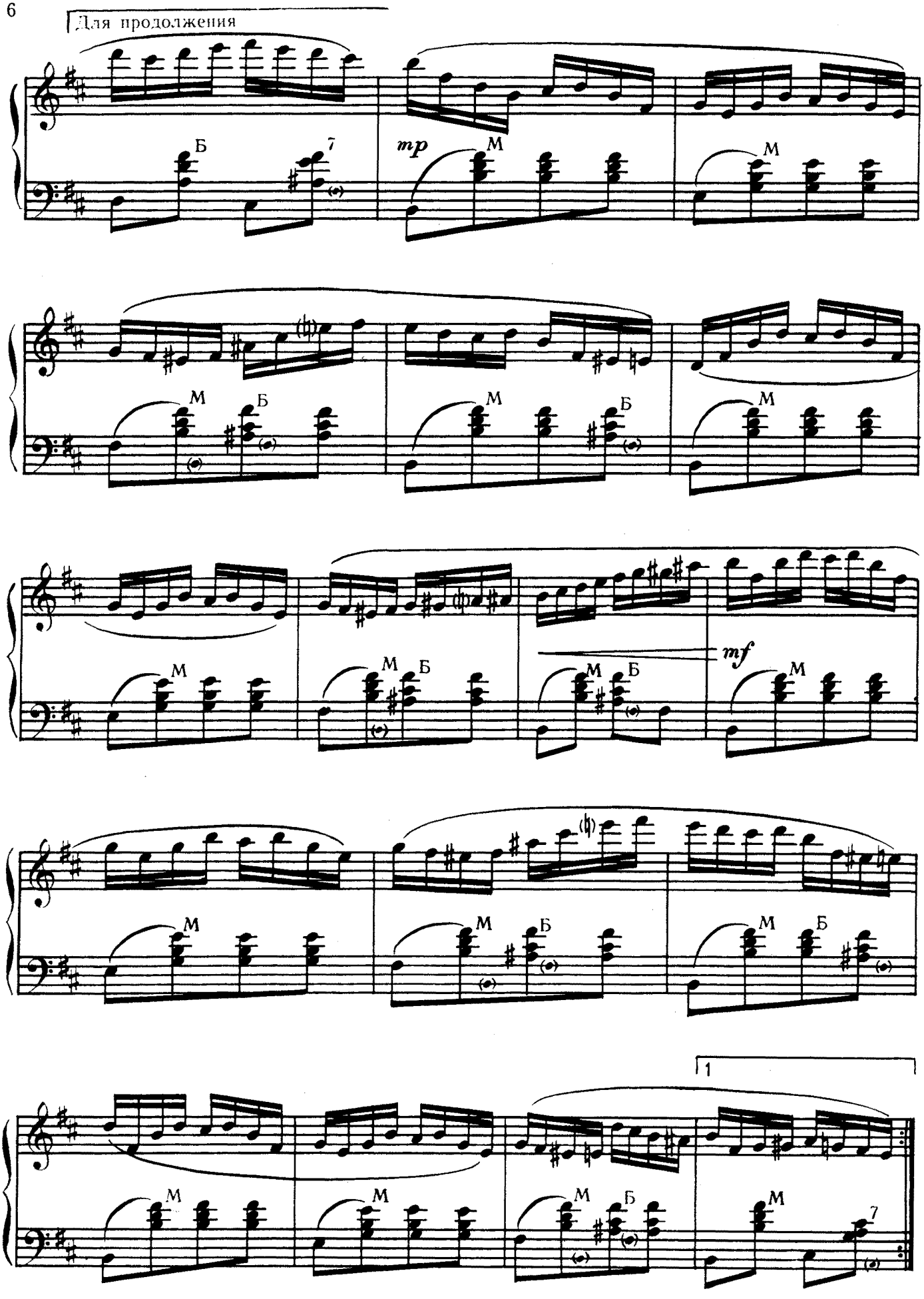
Для продолжения
mp
mf
1
Б
М

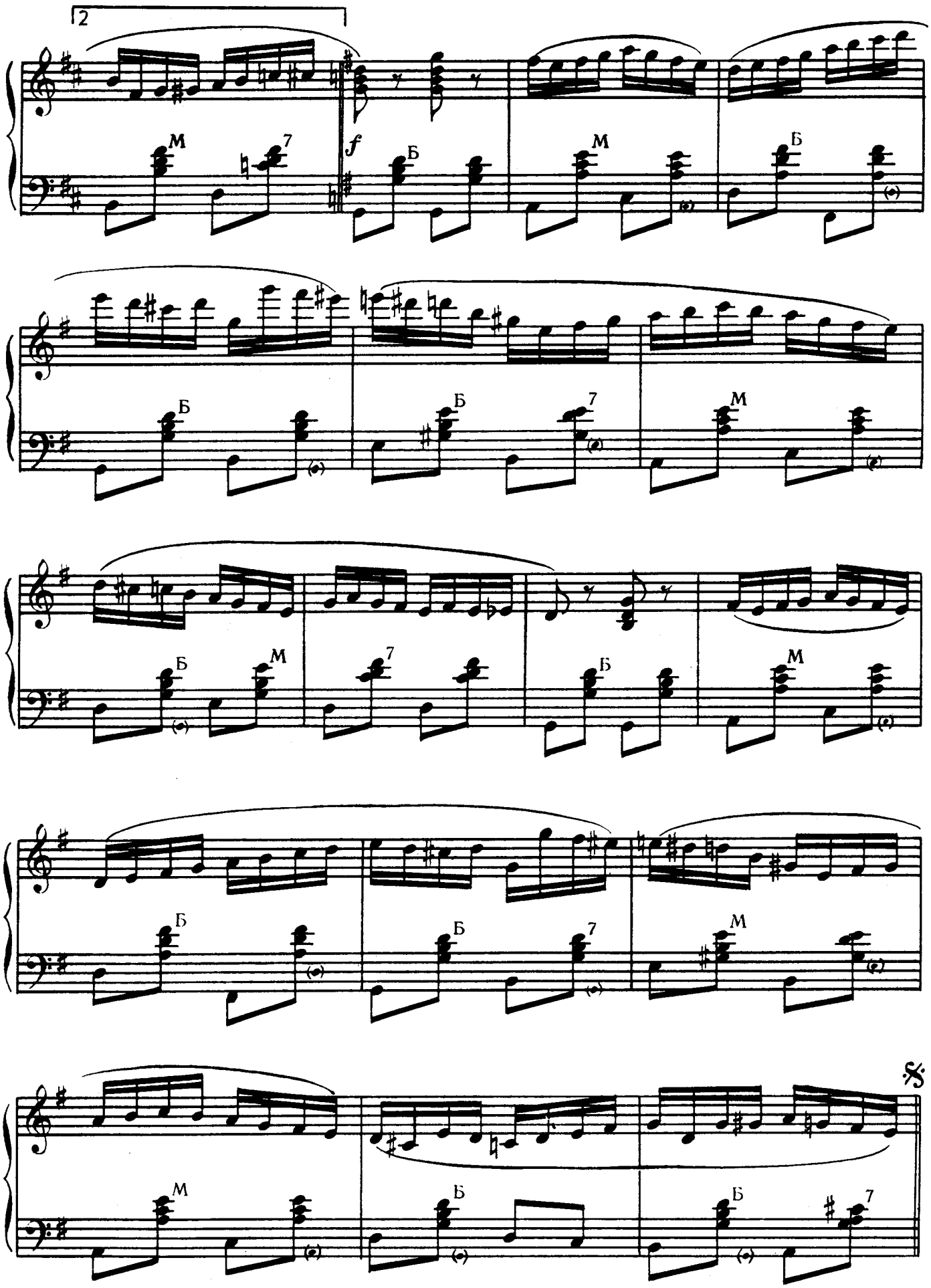
2
f
М
7
Б
М
Б
Б
Б
7
М
Б
М
7
Б
М
Б
Б
7
М
Б
Б
7
М
𝄋

ДЕВИЧИЙ ХОРОВОД

Музыка М. ФЕРКЕЛЬМАНА
Переложение Ю. ИВАНОВА

Медленно

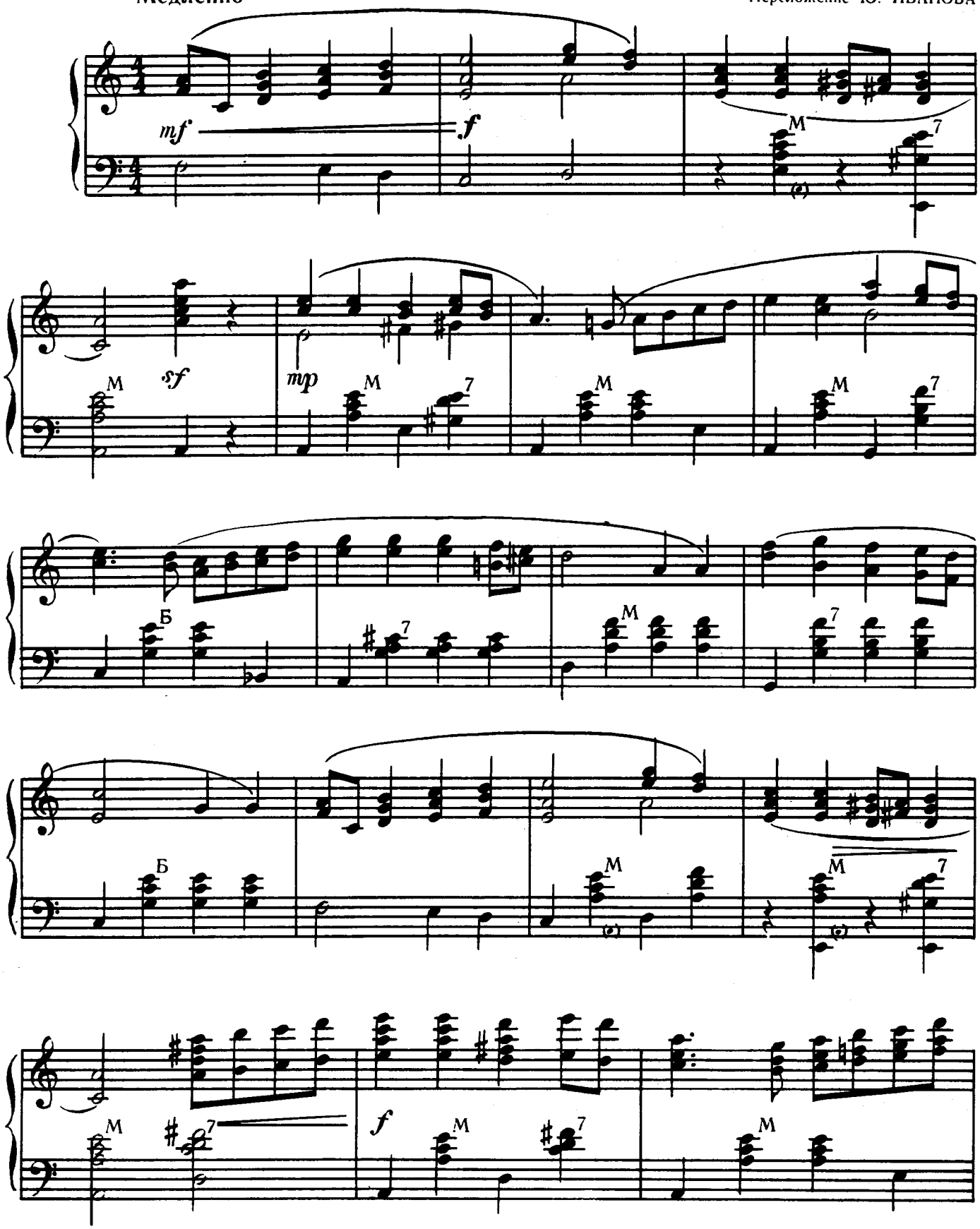

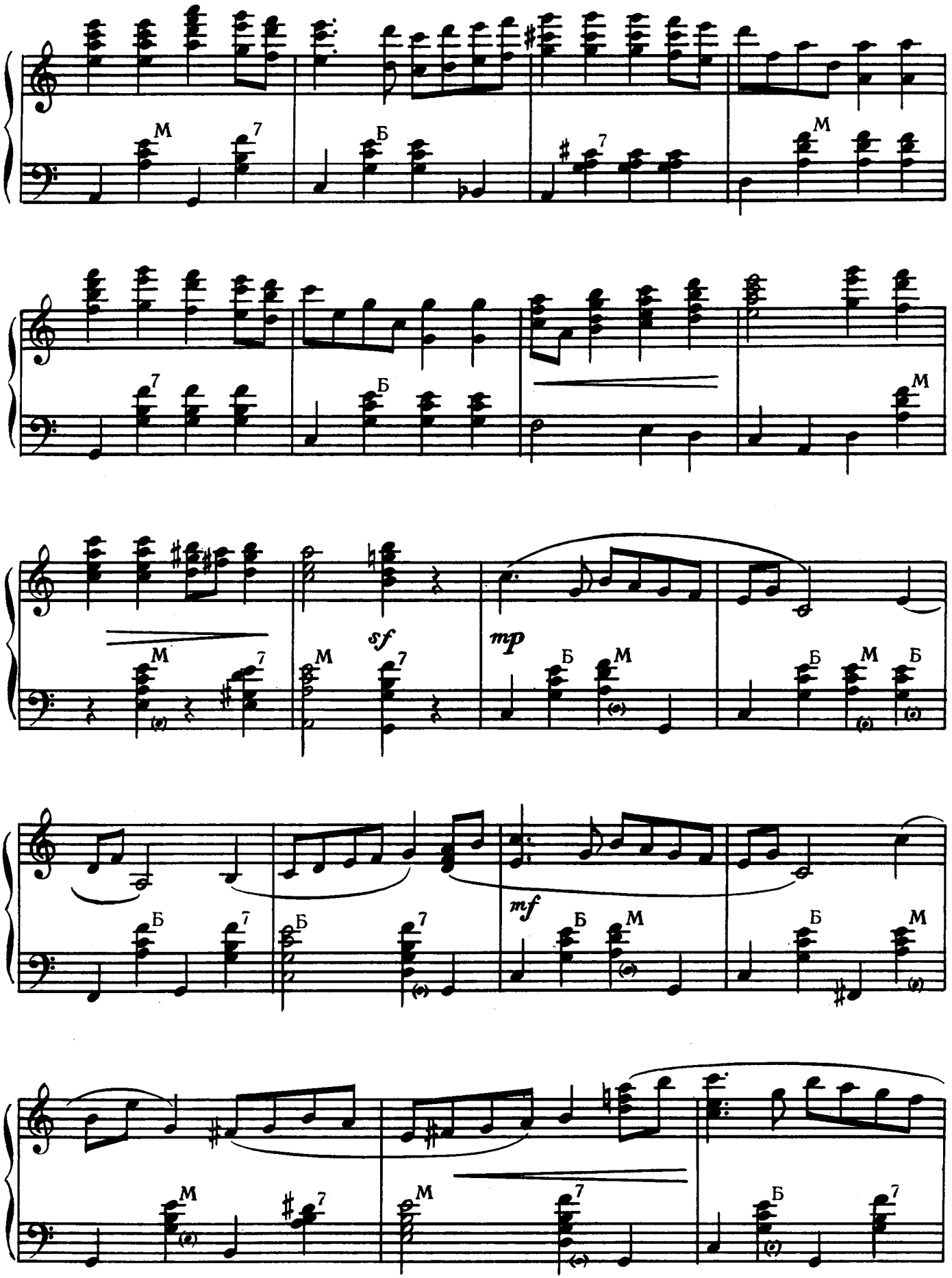
M
7
Б
7
M
7
Б
M
M
7
M
sf
7
mp
Б
M
Б
M
Б
Б
7
Б
7
mf
Б
M
Б
M
M
7
M
7
Б
7

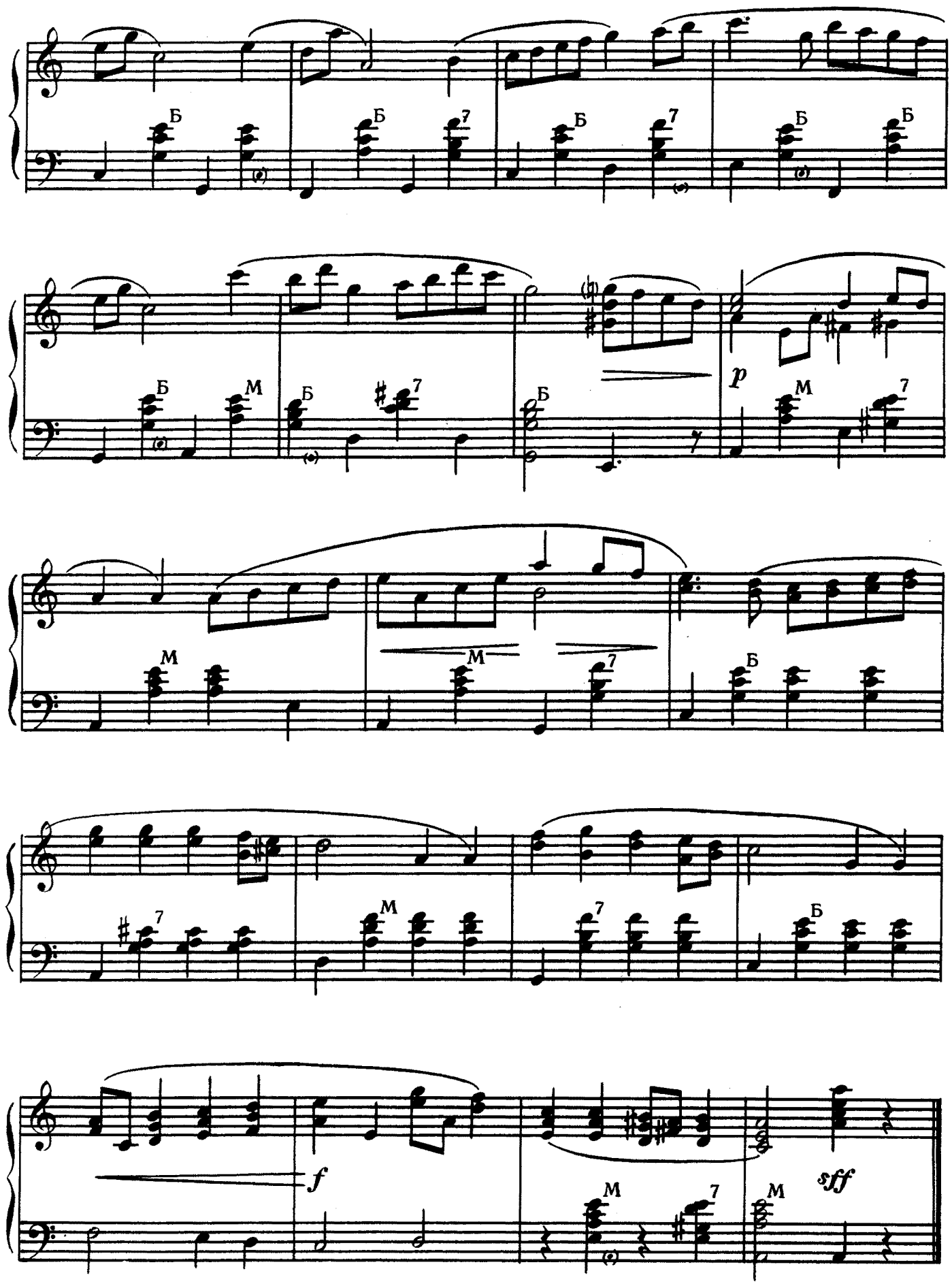
Б
Б
7
Б
7
Б
Б
Б
М
Б
7
Б
p
М
7
М
М
7
Б
7
М
7
Б
f
М
7
М
sff

ДЕВИЧИЙ ТАНЕЦ

Музыка Е. СИРОТКИНА
Переложение Ю. ИВАНОВА

Умеренно

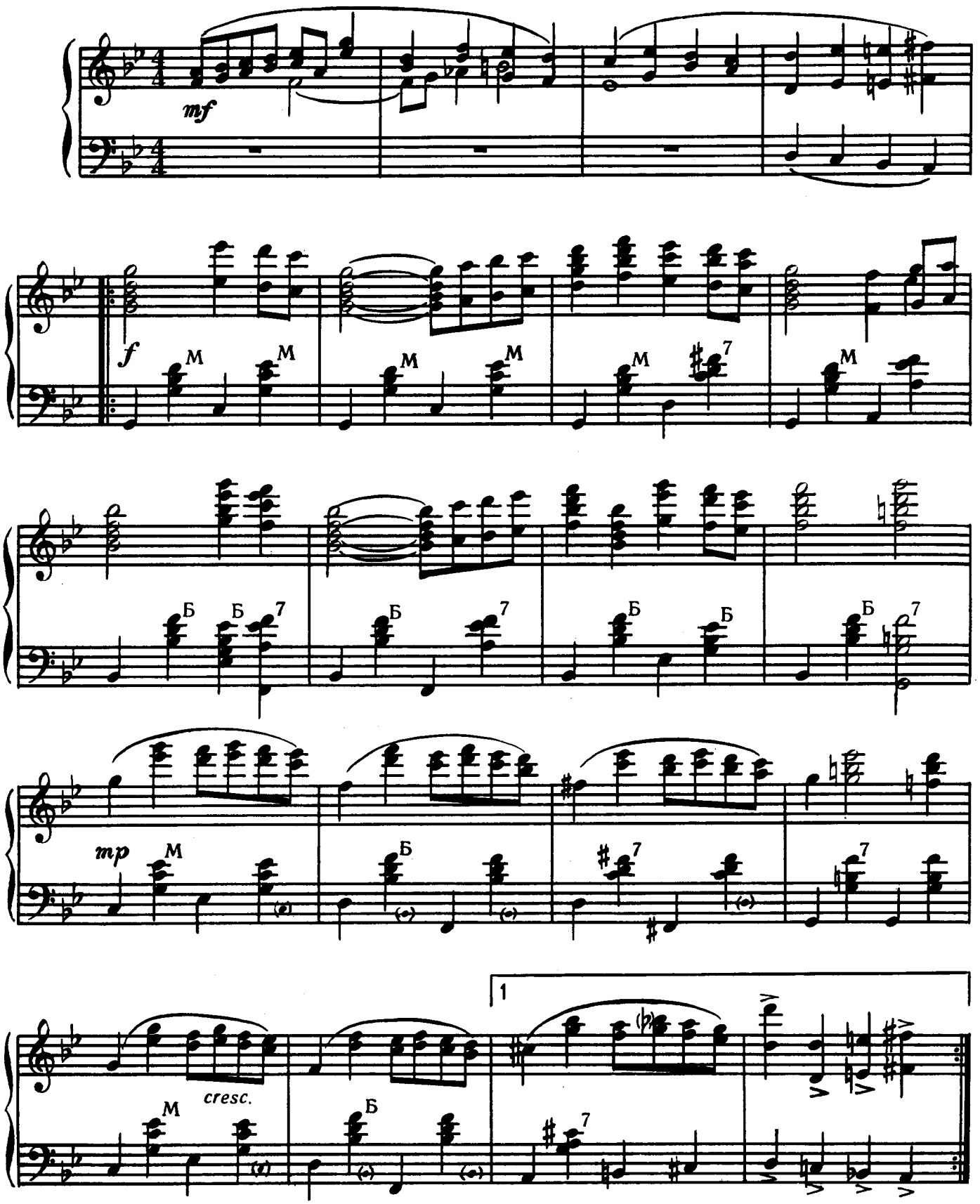

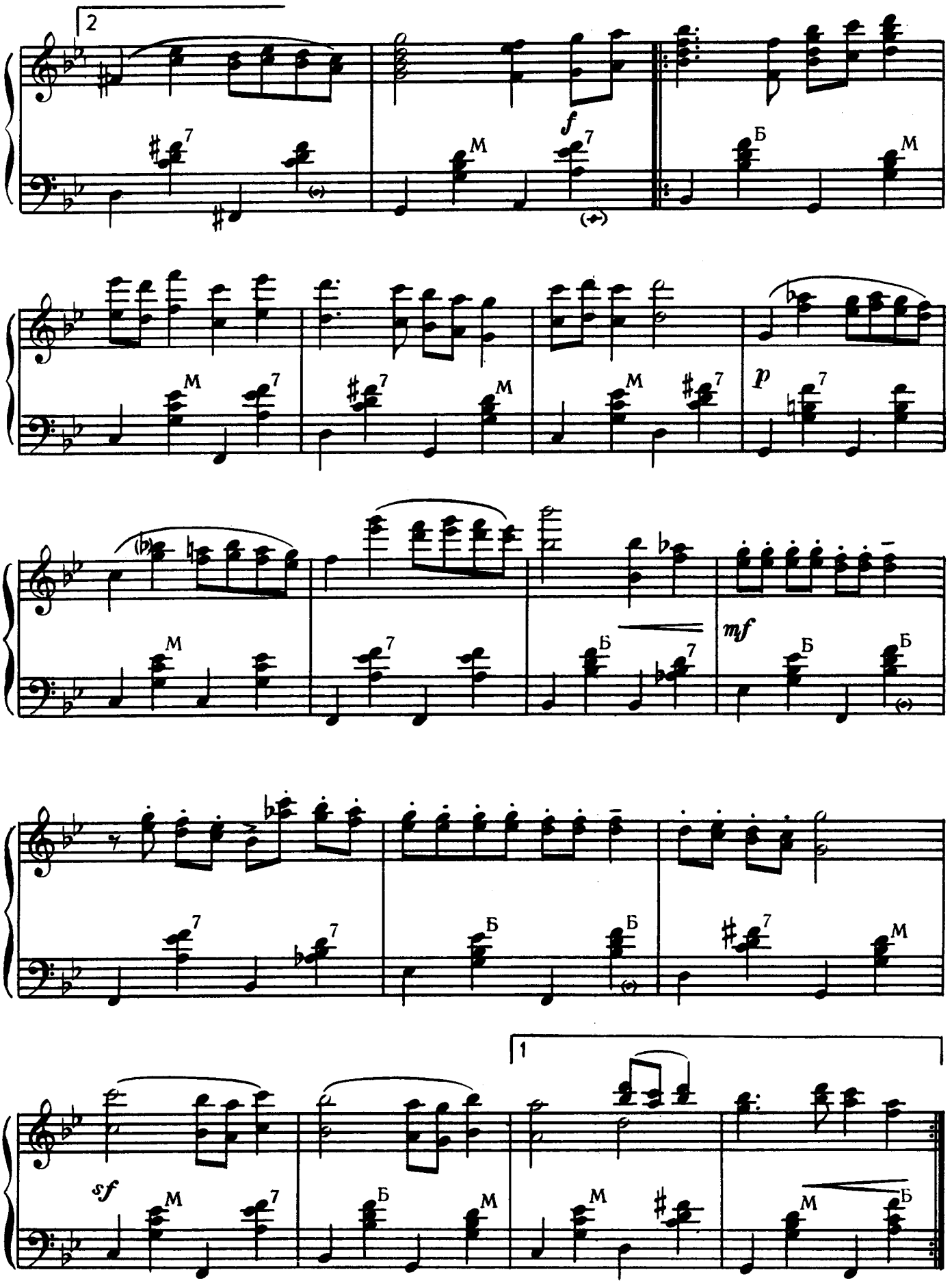
2
f
M
Б
p
mf
sf
1

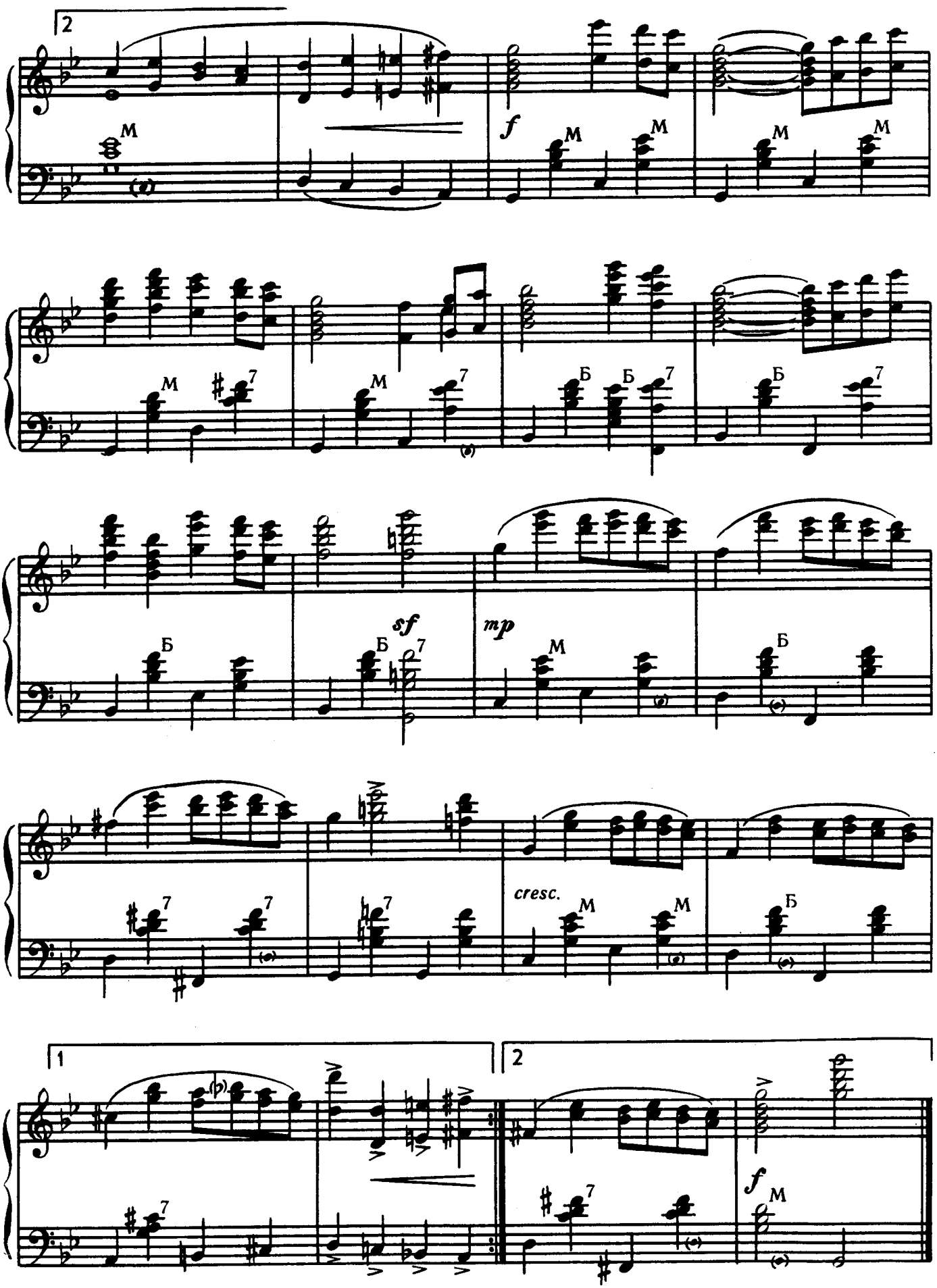
2
M
f
M
M
M
M
M
7
M
7
Б
Б
7
Б
7
Б
sf
Б
7
mp
M
Б
7
7
7
7
cresc.
M
M
Б
1
2
(p)
7
f
M

ГУСАЧОК

Обработка Аз. ИВАНОВА

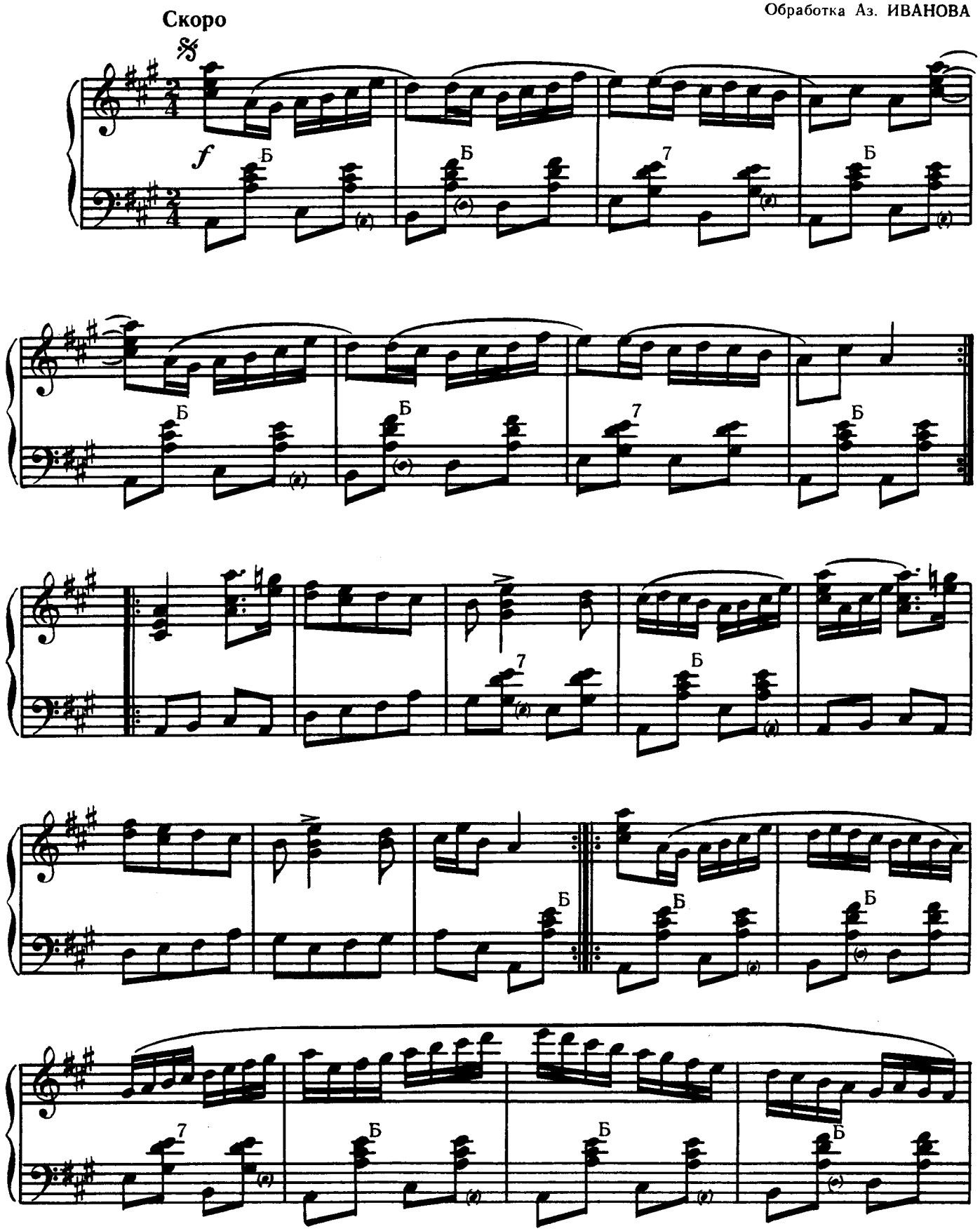

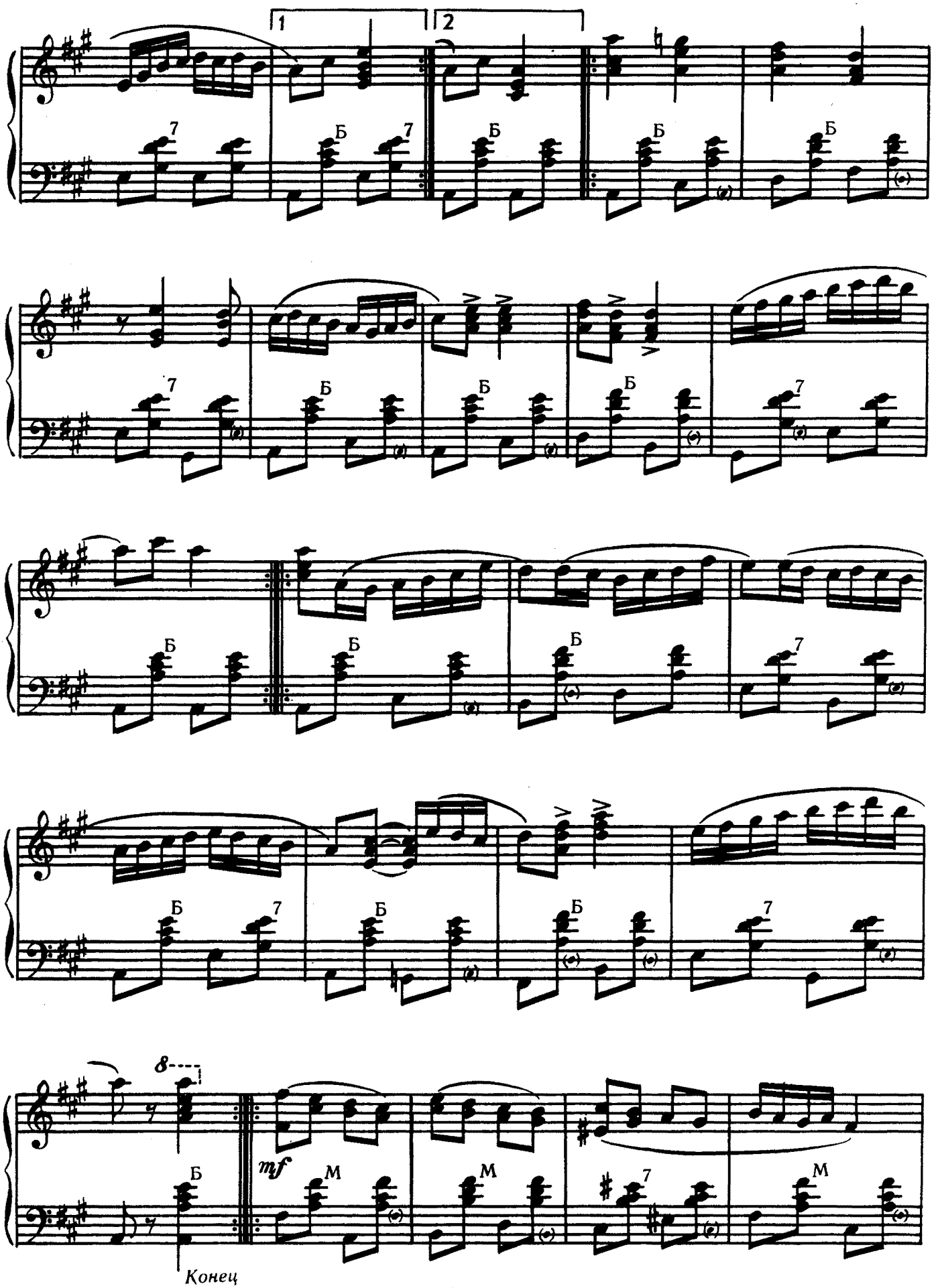
1
2
Б
7
mf
М
Конец

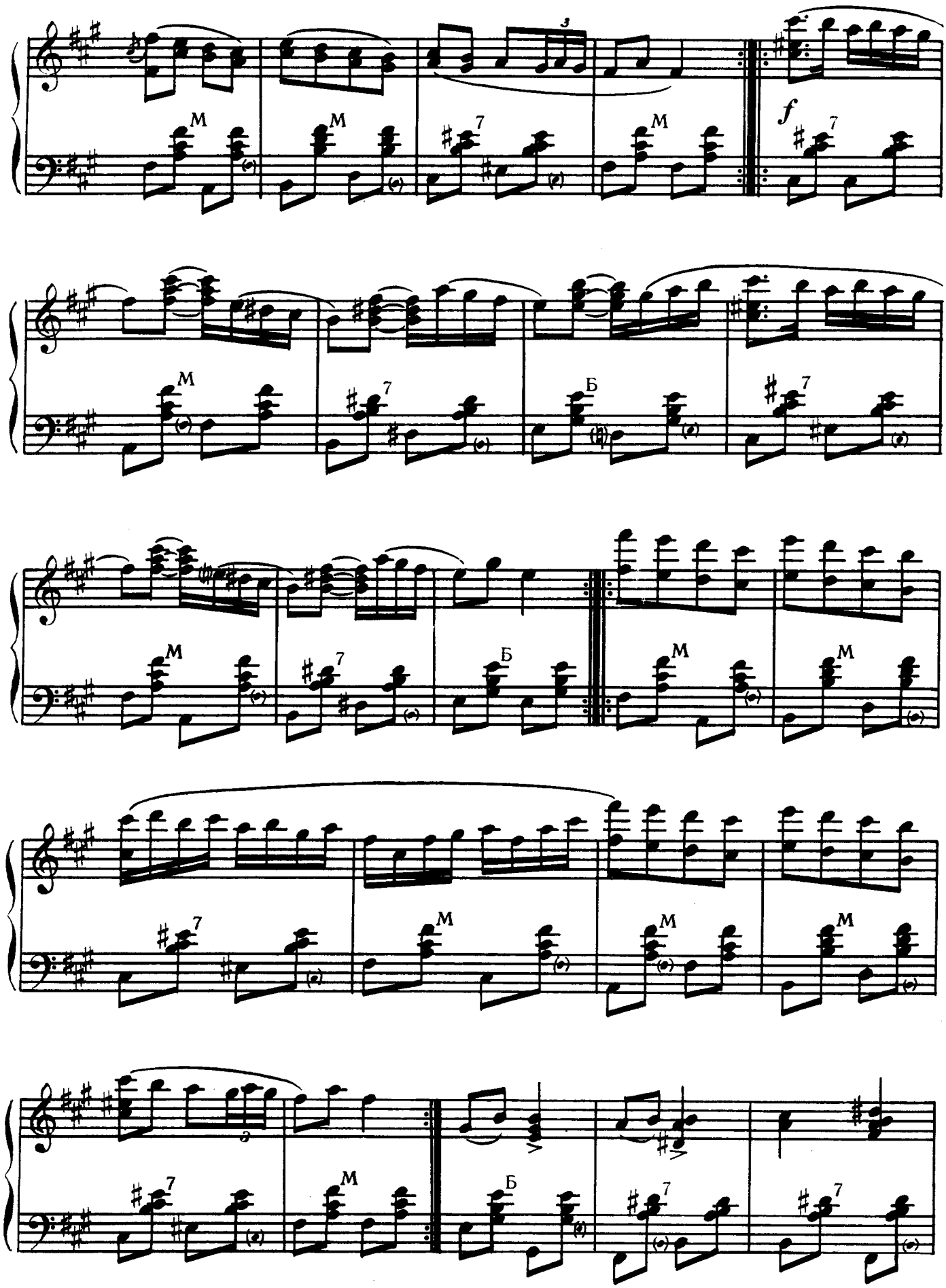
M
M
7
M
f
7
M
7
Б
7
M
7
Б
M
M
7
M
M
M
7
M
Б
7
7

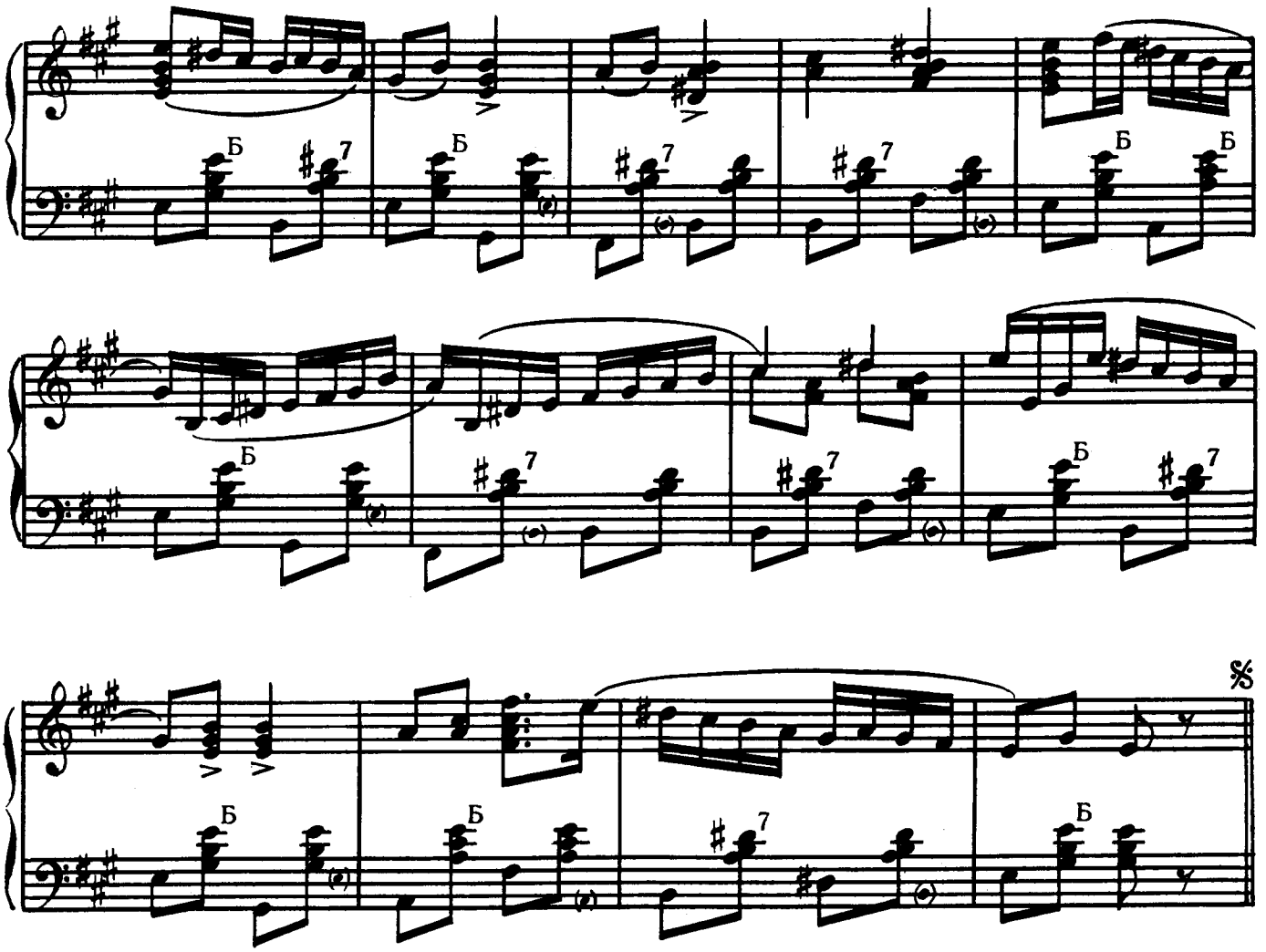

ГАРМОШЕЧКА

КАДРИЛЬ

Музыка В. КОРНЕВА

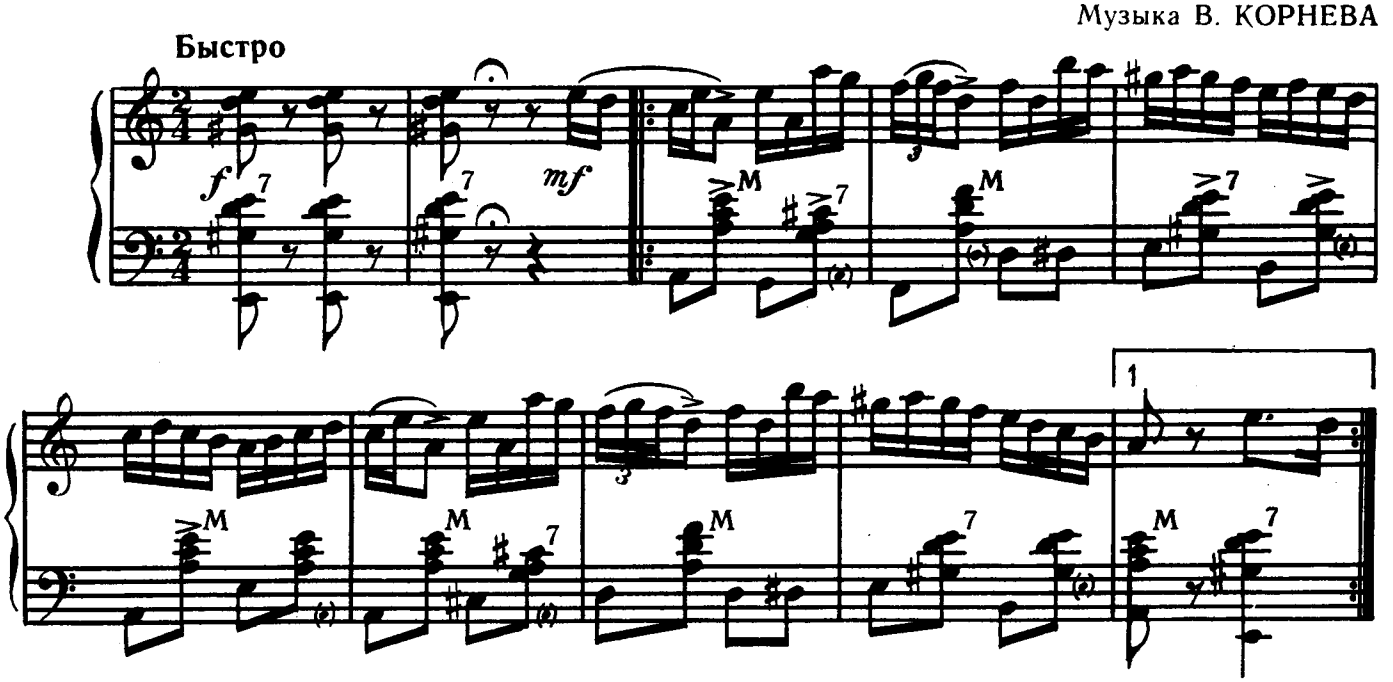

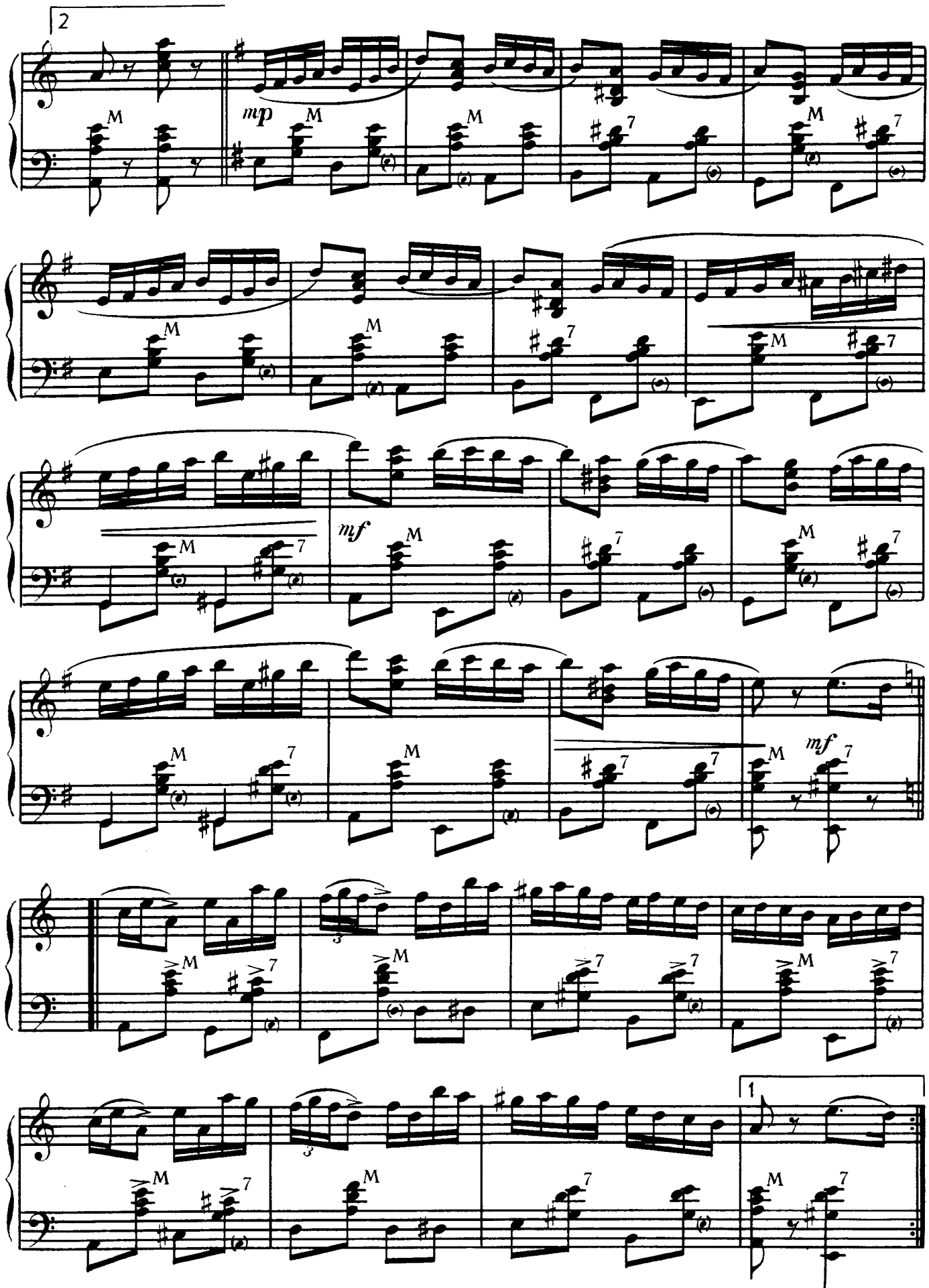
2
mp
mf
mf
1

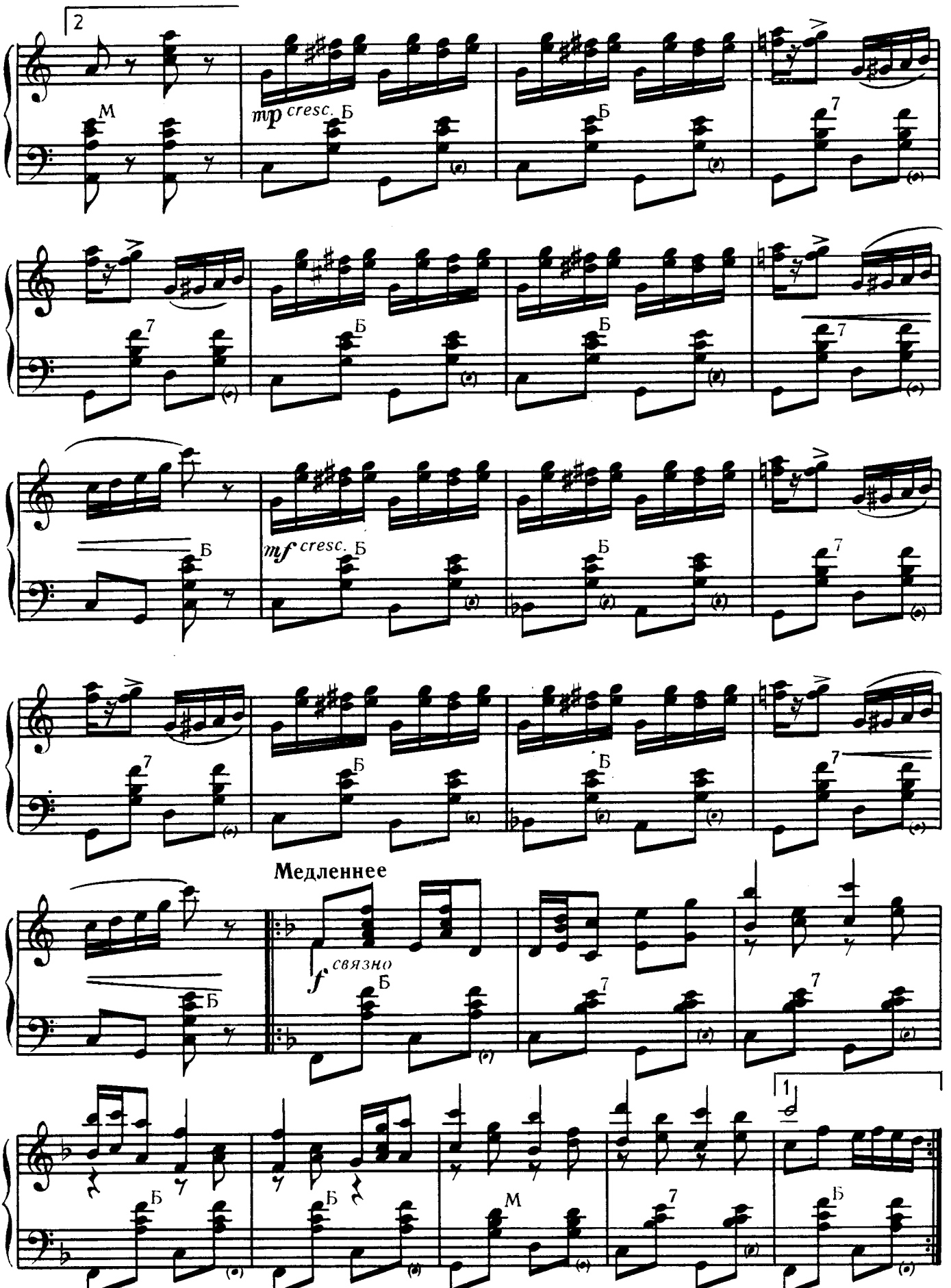
2
M
mp cresc.
Б
7
mf cresc.
Медленнее
f связно
1

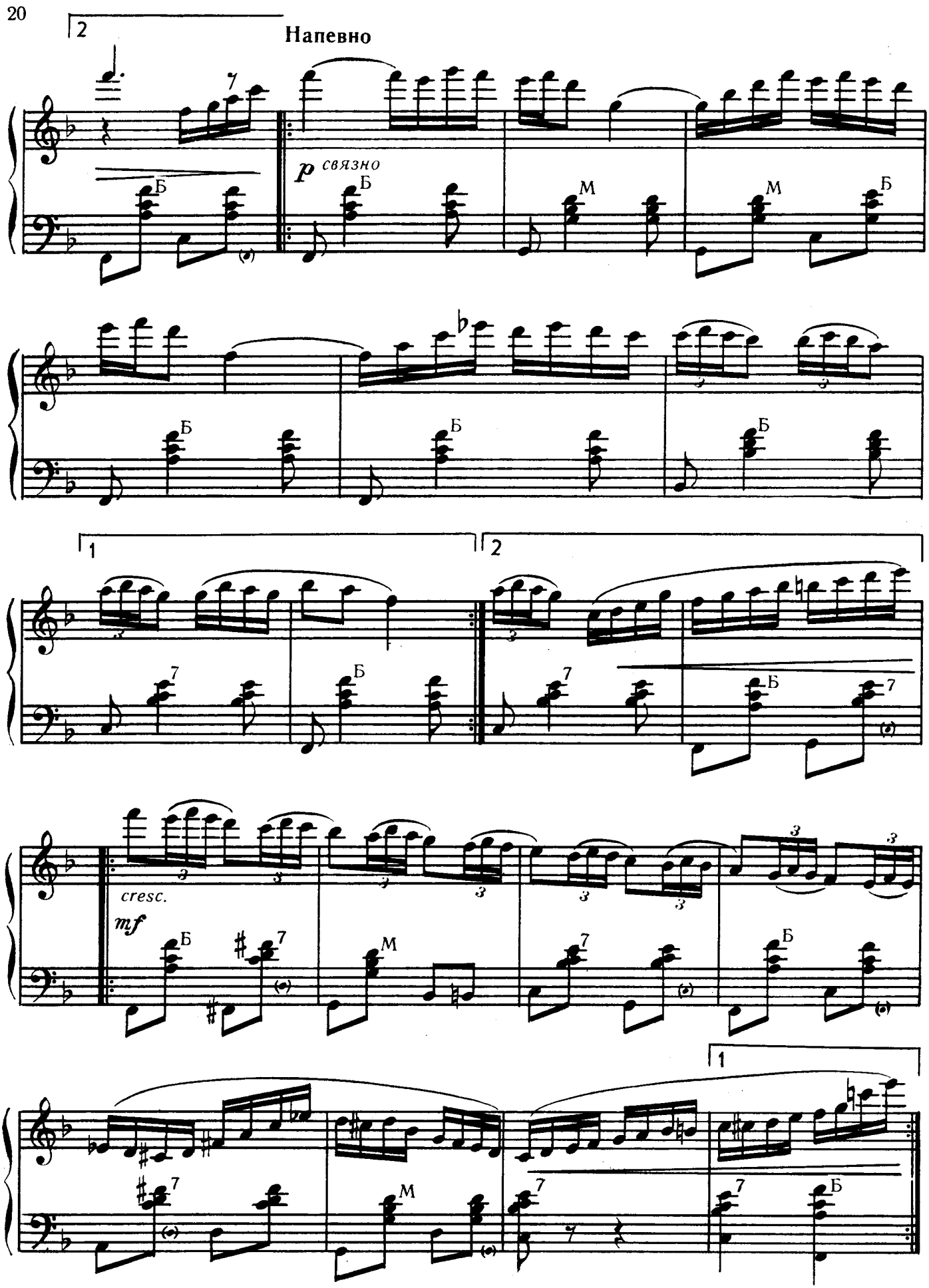
2
Напевно
p связно
Б
М
1
2
cresc.
mf

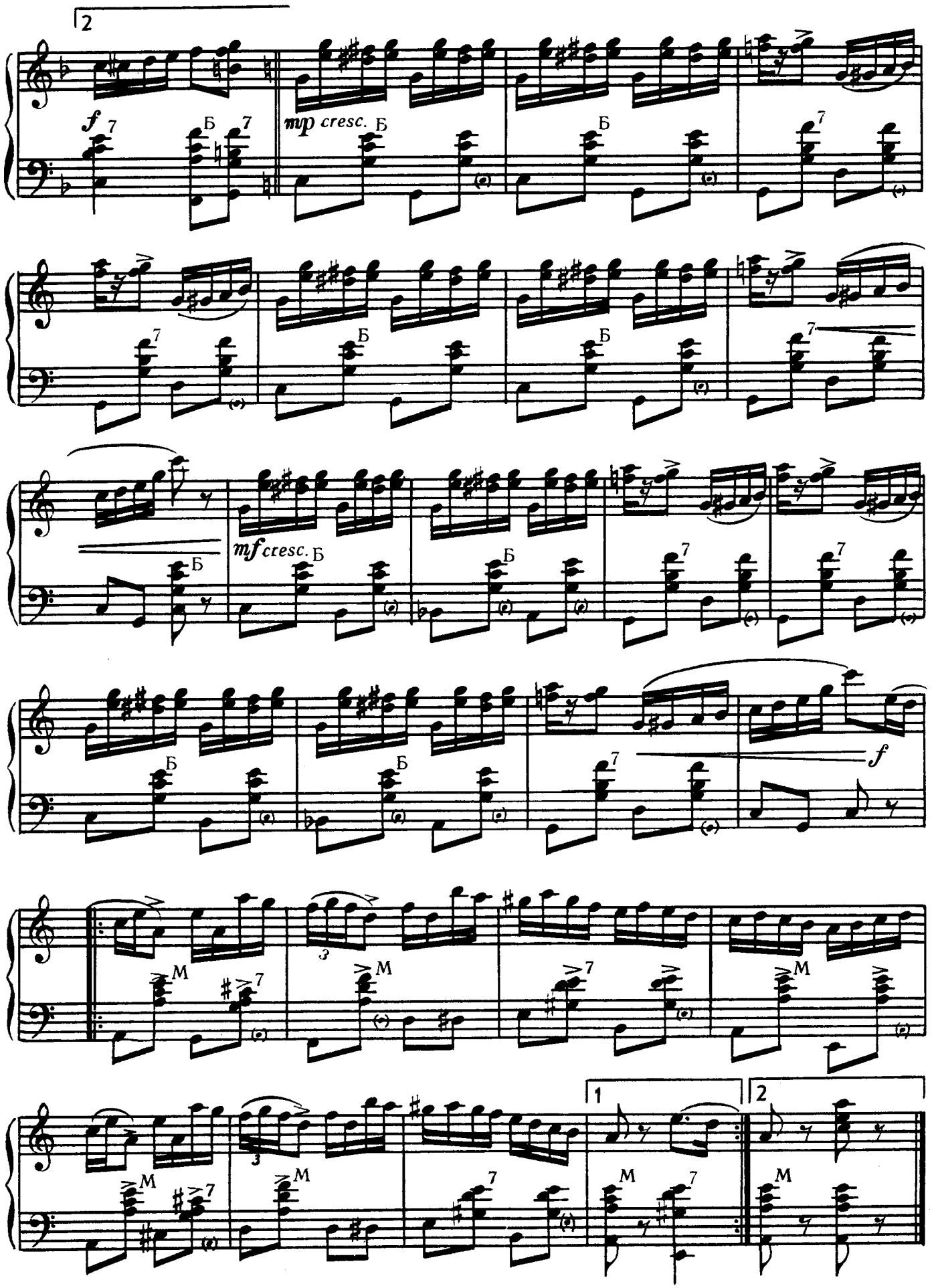
2
f
mp cresc.
mf cresc.
f
1
2

ШУТНИКИ

ПОЛЬКА

Музыка В. КОРНЕВА.

Темп польки. Игриво. Задорно

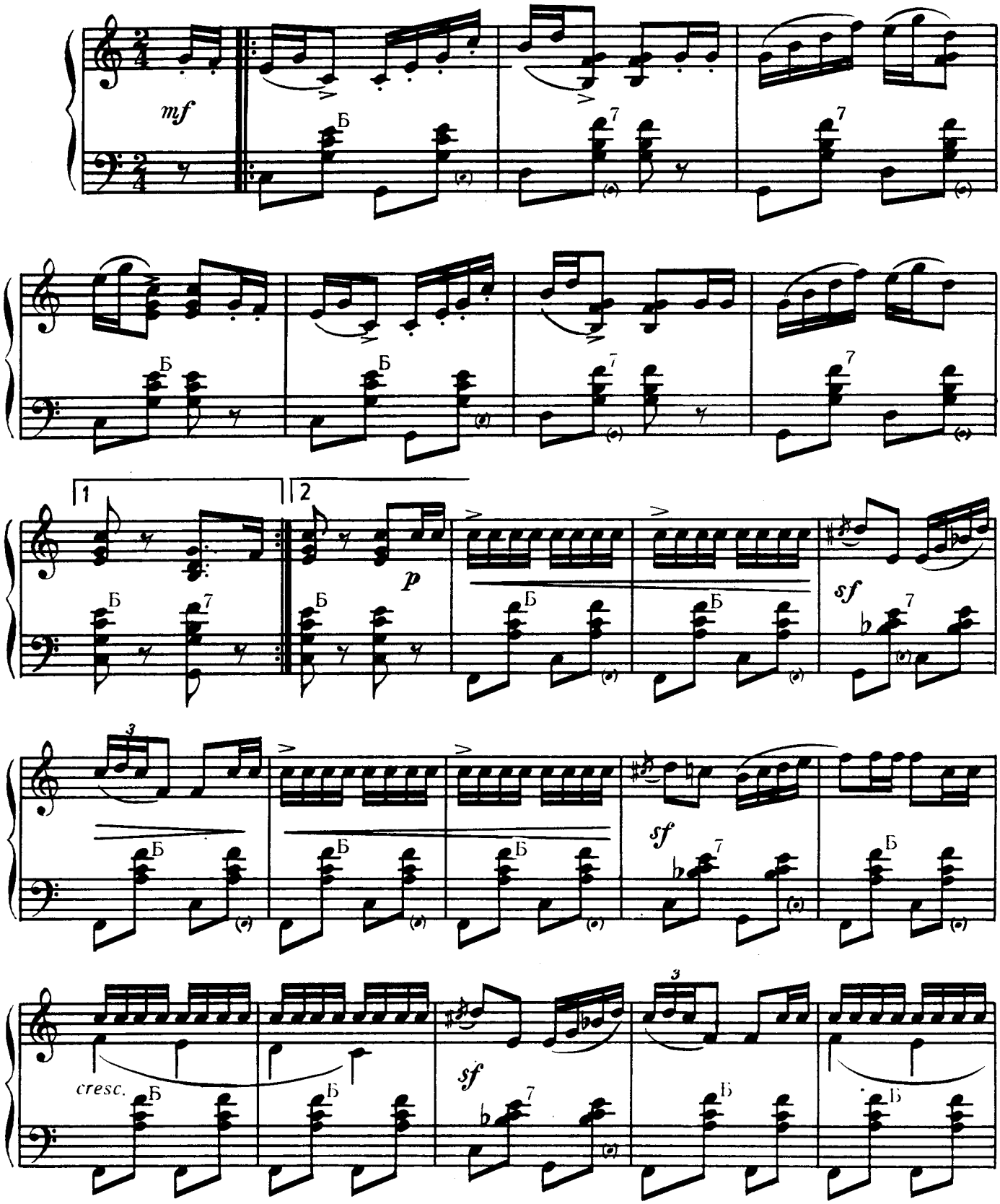

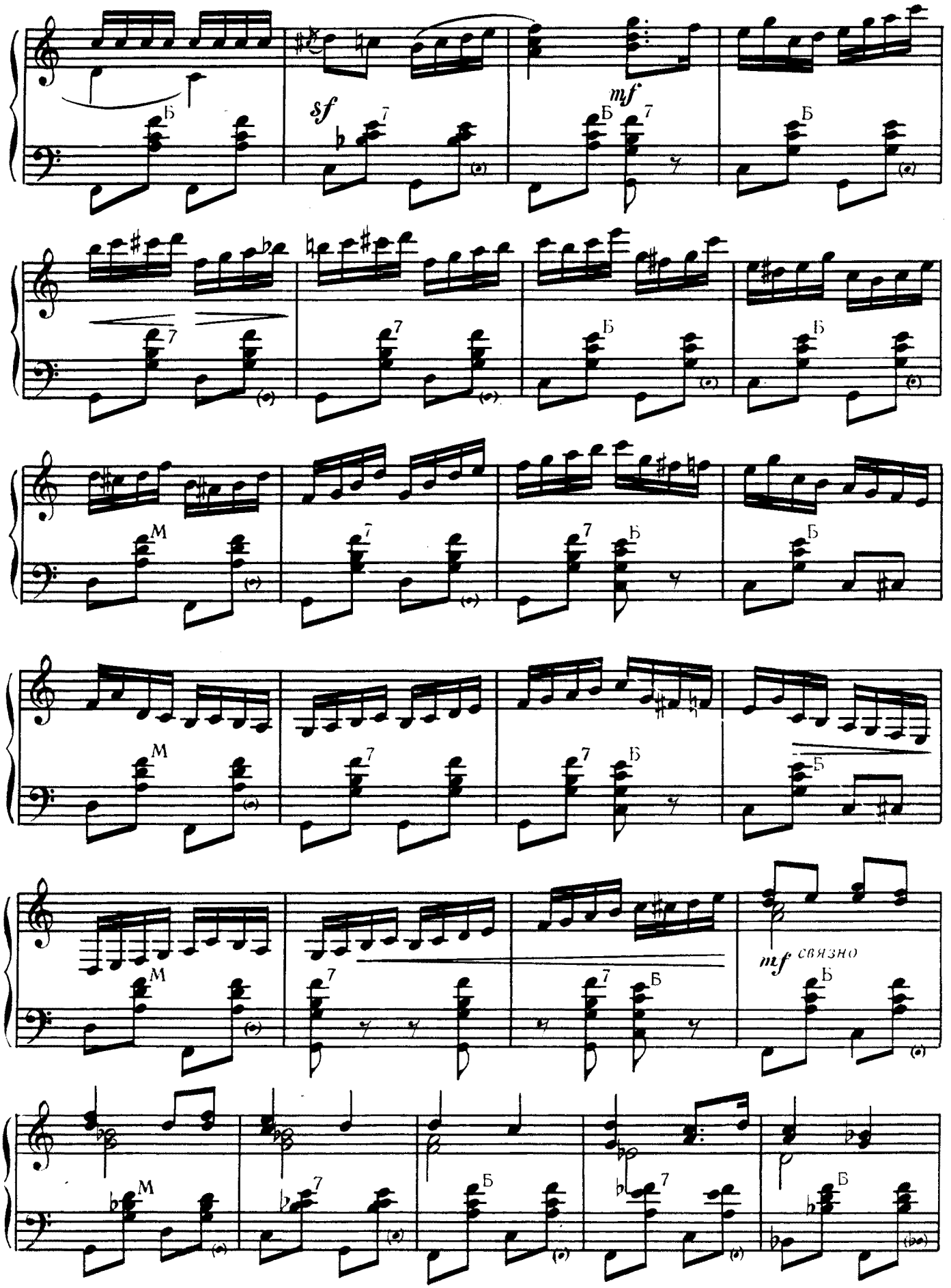
sf
mf
mf СВЯЗНО

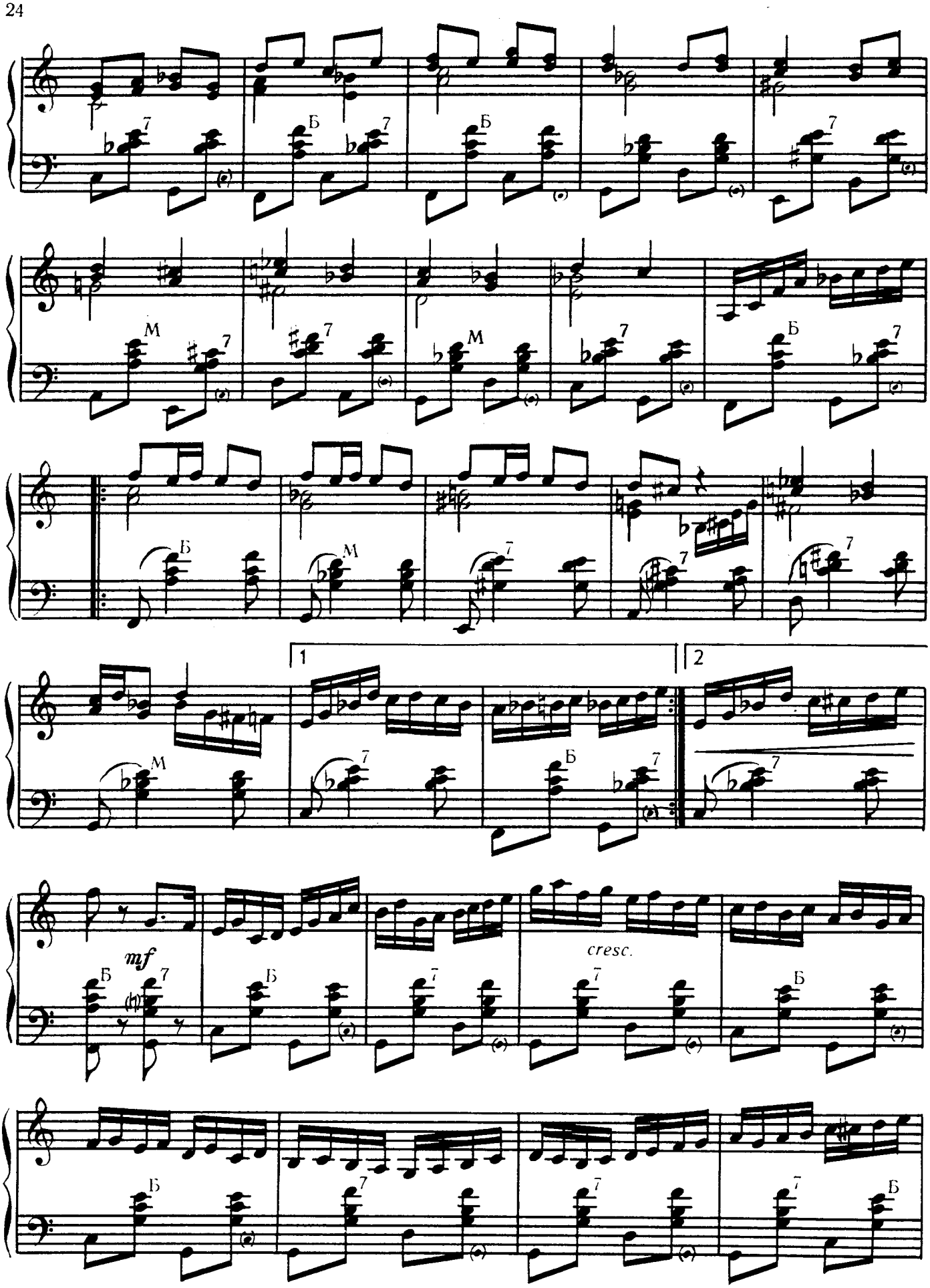
Б
M
1
2
mf
cresc.

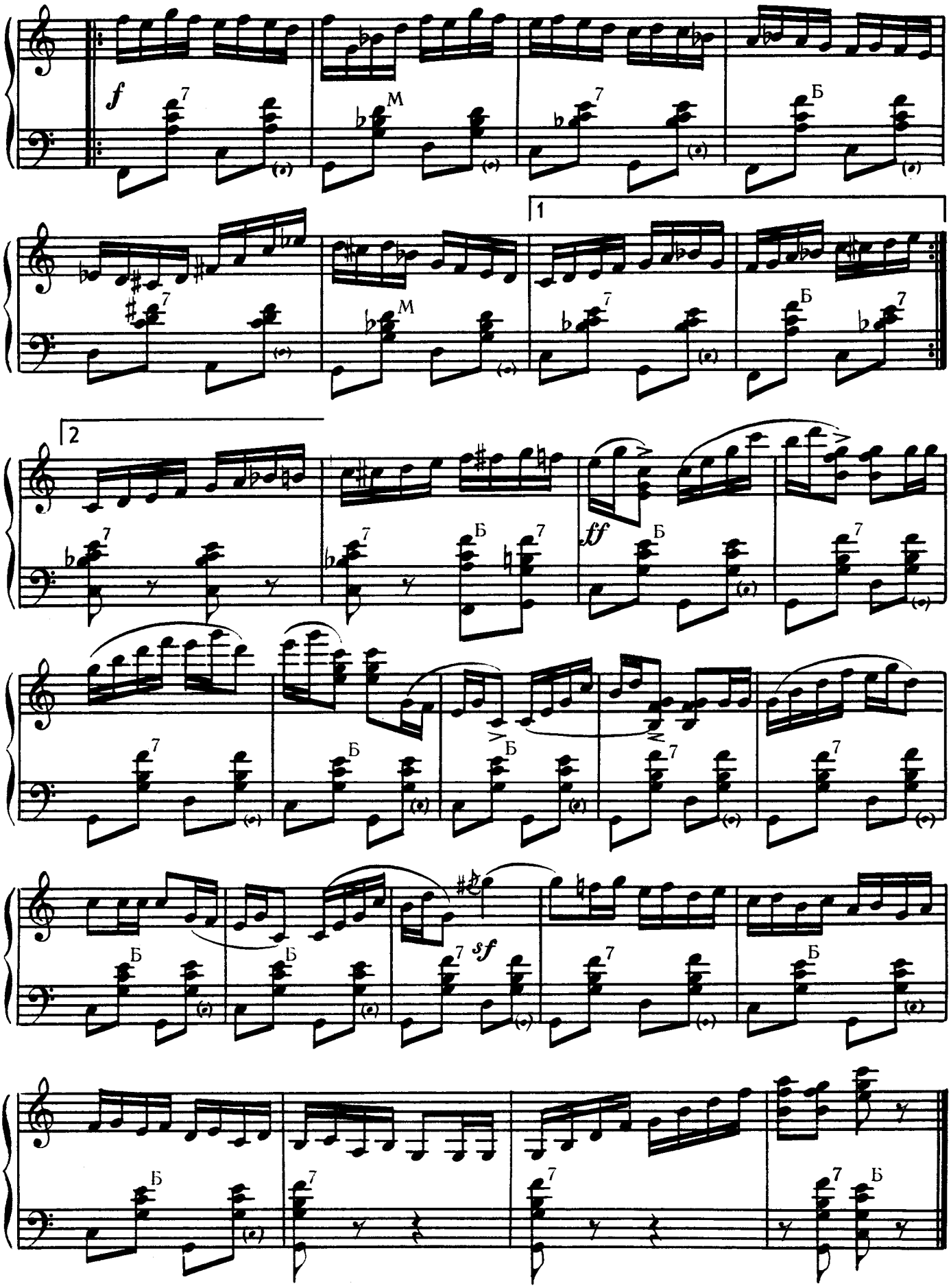
f
M
Б
1
2
ff
sf

ПОЛЬКА

Обработка И. ТИХОНОВА

Оживленно

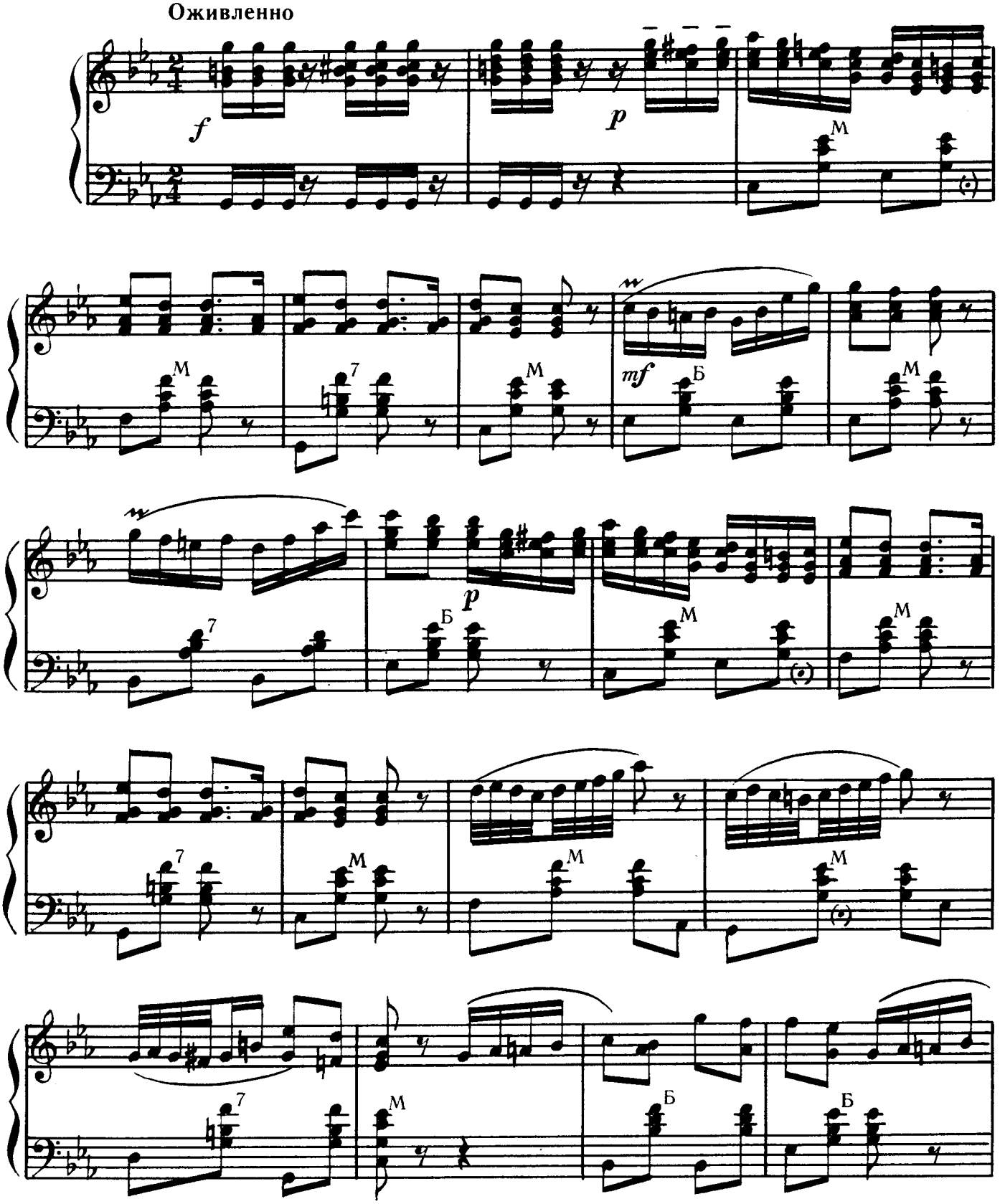

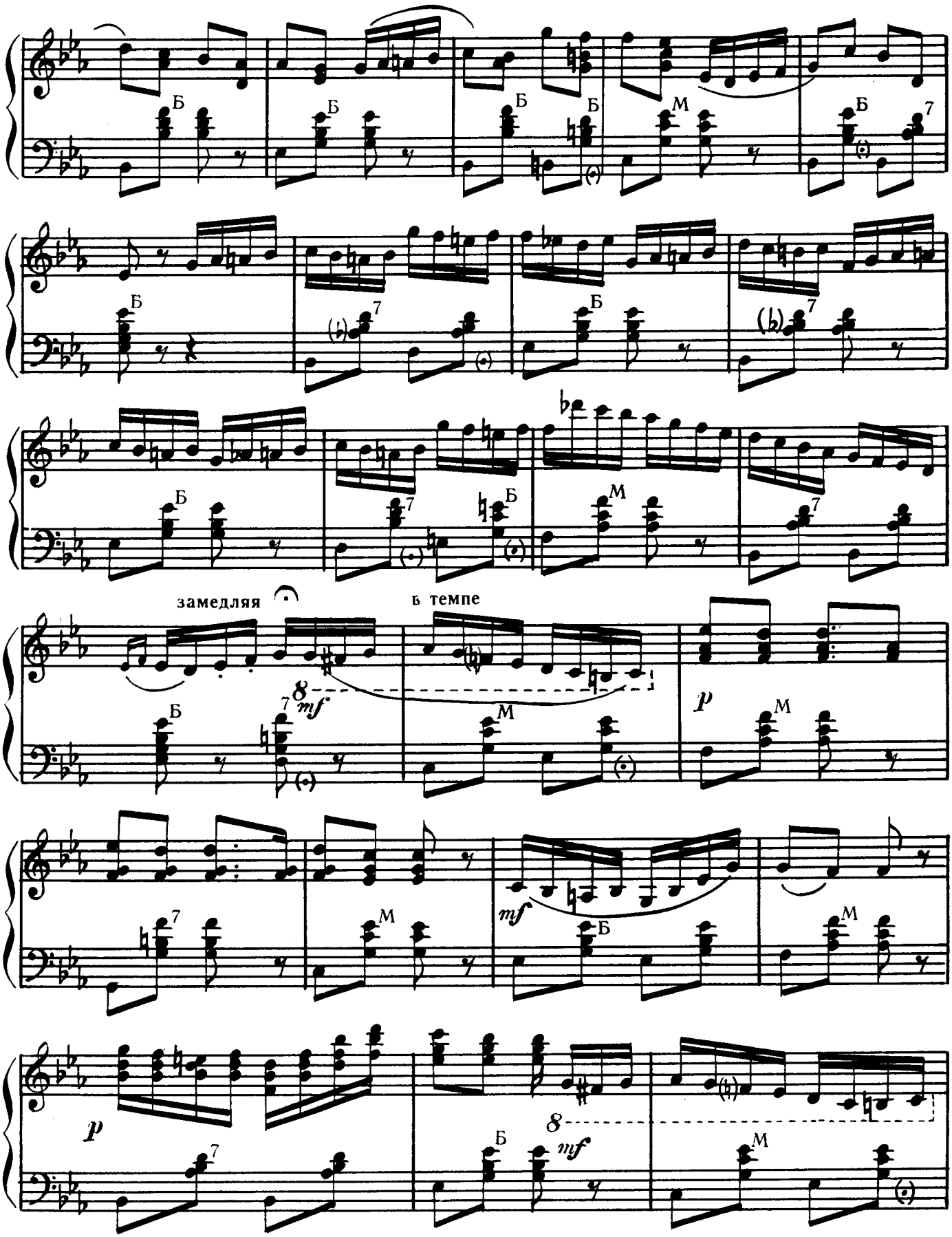
замедляя
в темпе

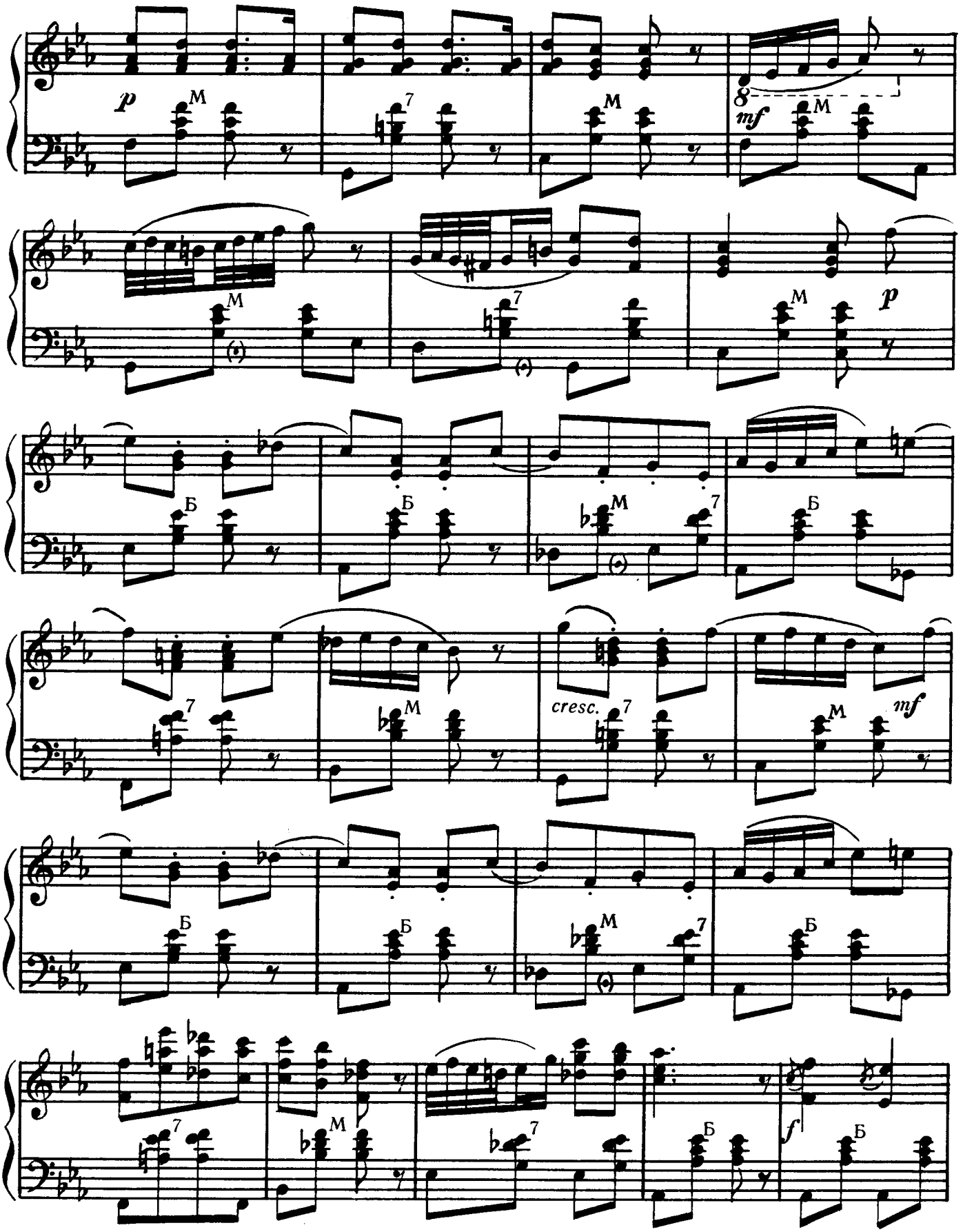
p
M
7
M
8
mf
M
M
p
Б
Б
M
7
Б
7
M
cresc.
7
M
mf
Б
Б
M
7
Б
7
M
7
Б
f
Б

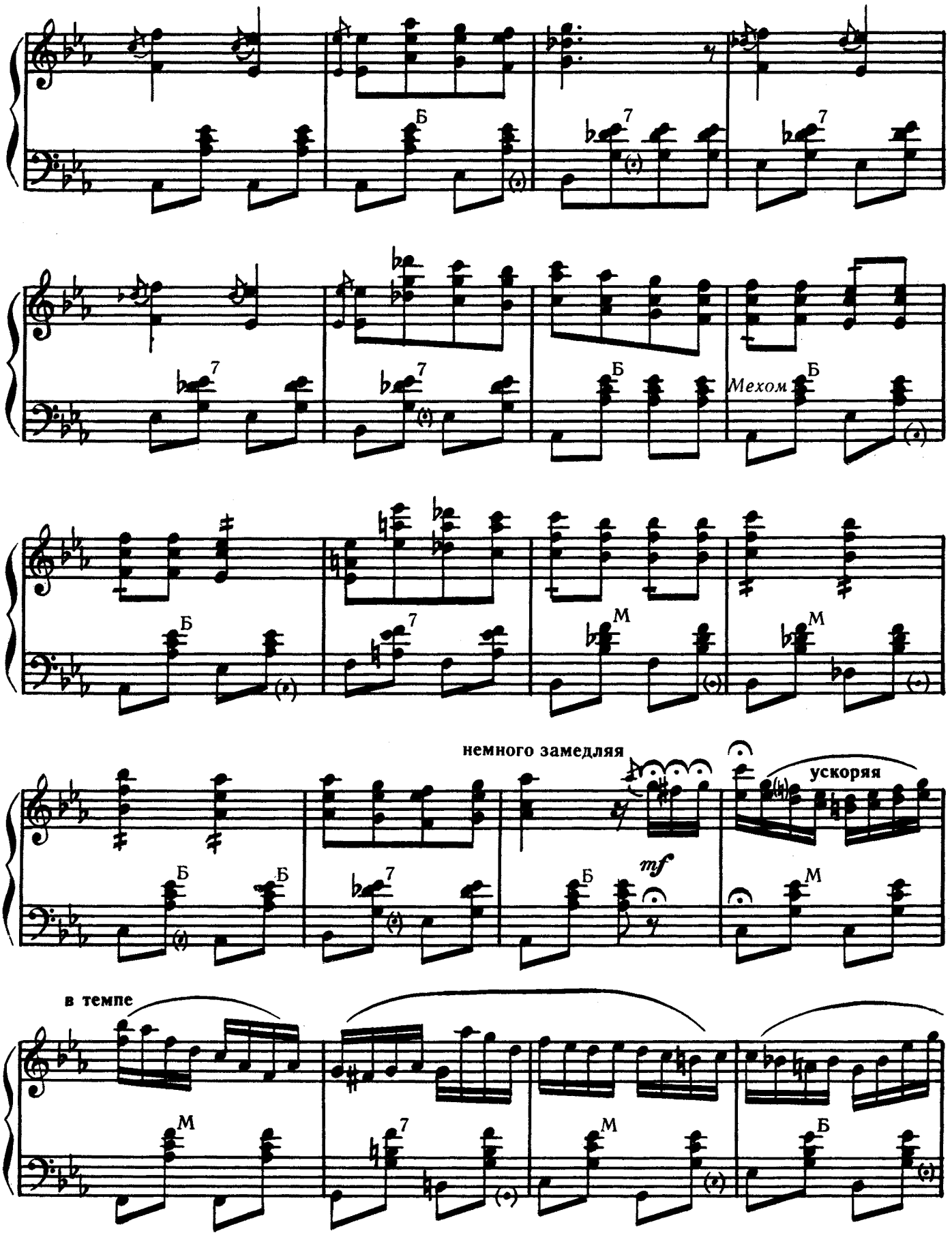
Б
Мехом
немного замедляя
ускоряя
mf
в темпе
М

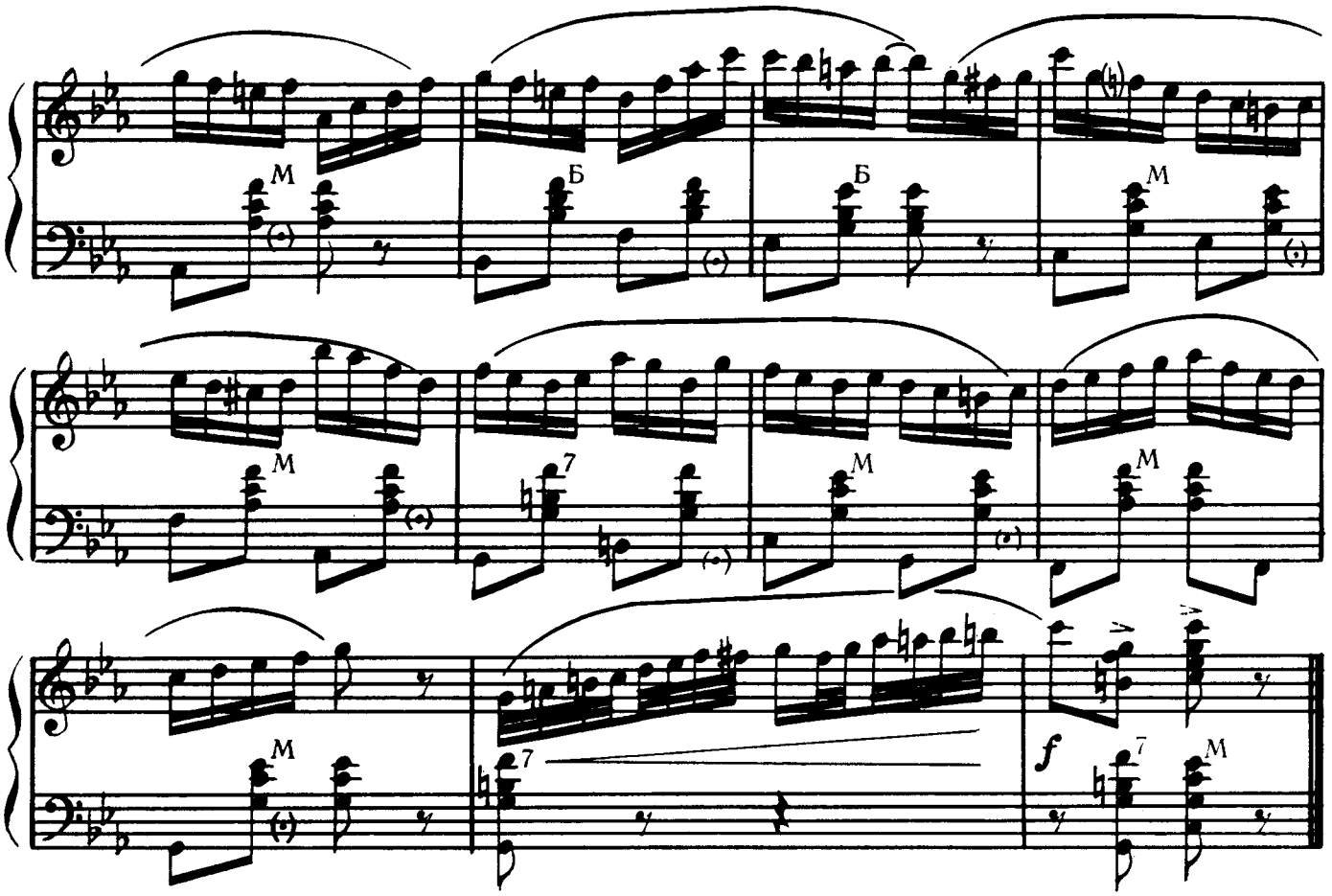

РУССКАЯ ПЛЯСОВАЯ

БАРЫНЯ

Обработка В. КУЗНЕЦОВА

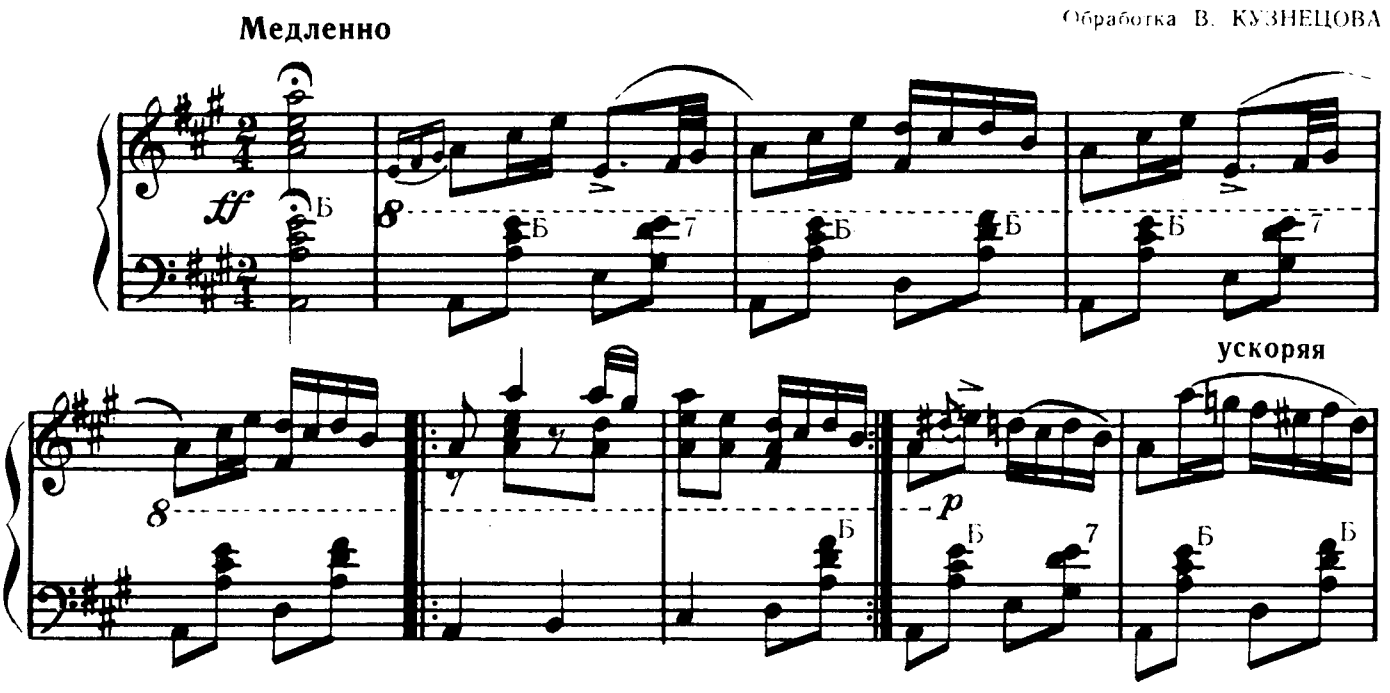

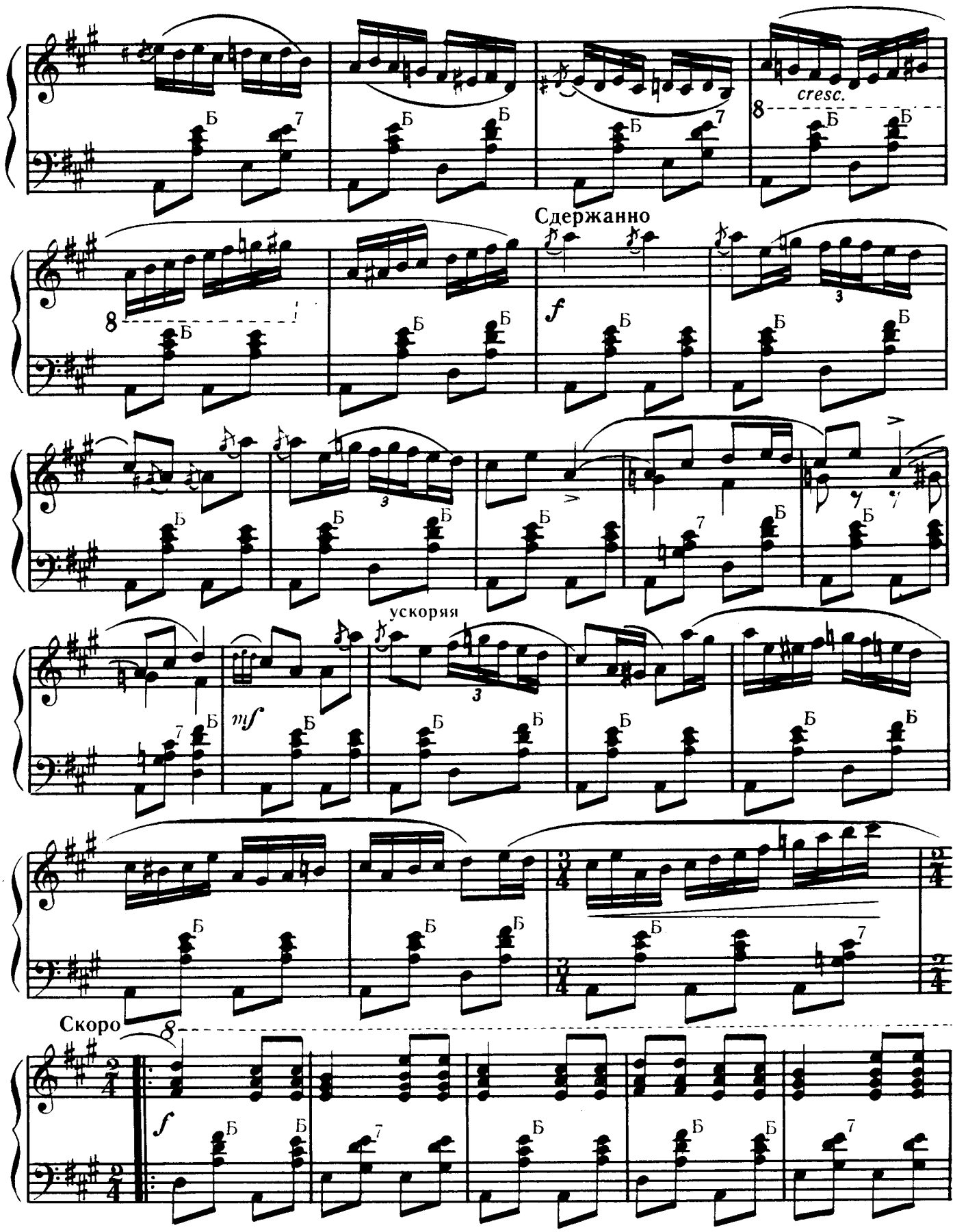
cresc.
Сдержанно
f
ускоряя
mf
Скоро
f

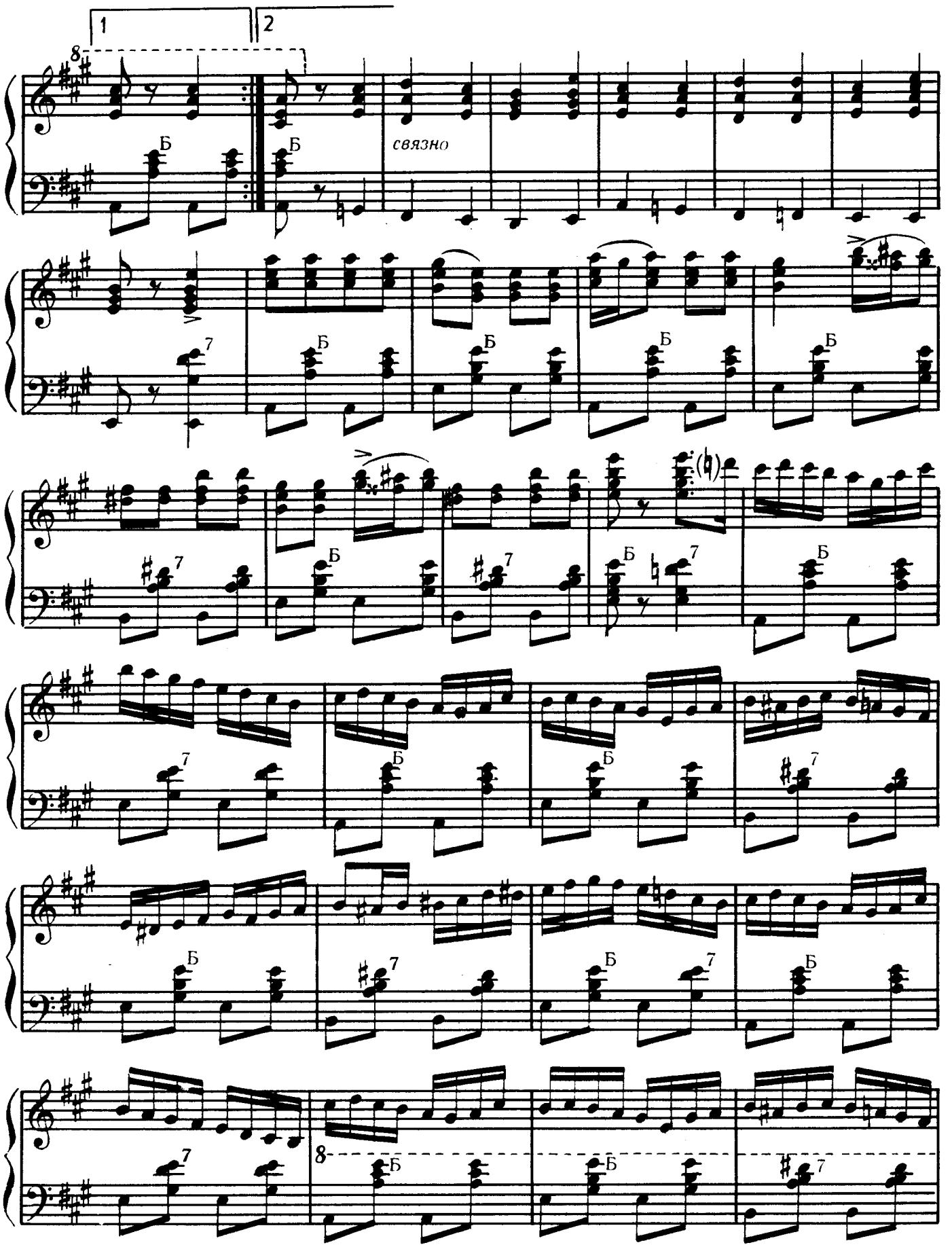
1
2
8
Б
связно
7
(♮)

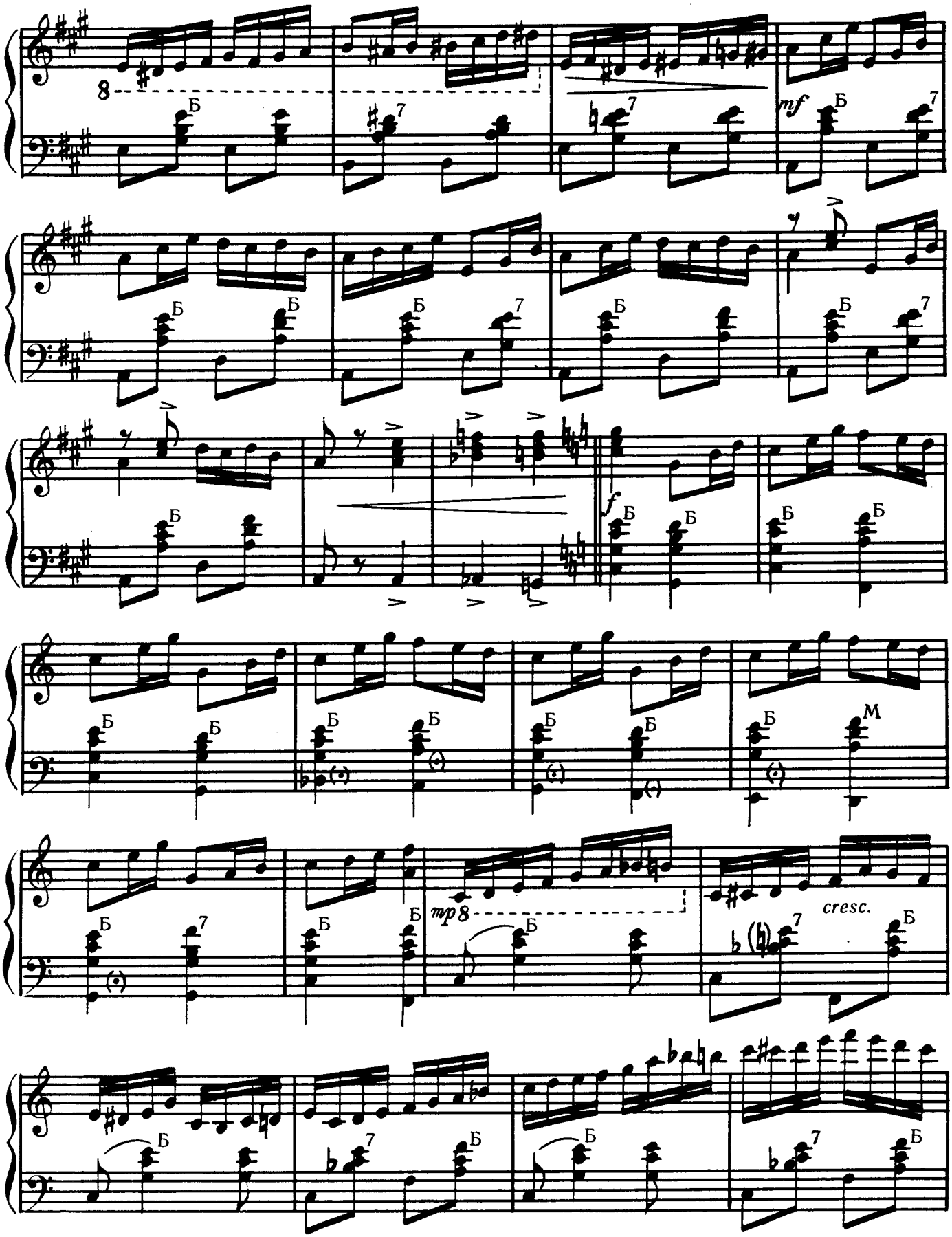
8
mf
f
mp 8
cresc.

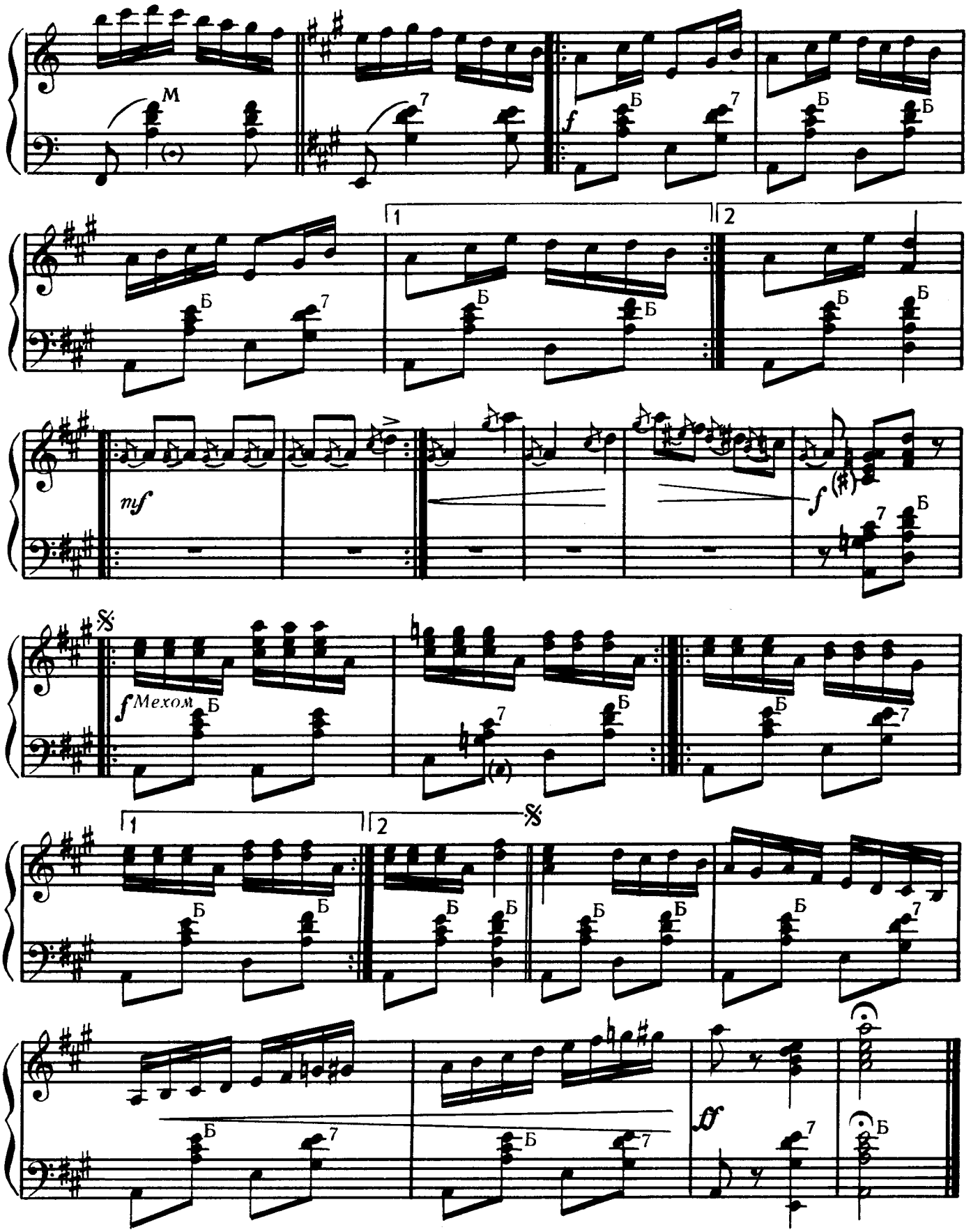
M
f
Б
7
1
2
mf
f
f Мехом
ff

ЯБЛОЧКО

МАТРОССКИЙ ТАНЕЦ

Обработка В. КУЗНЕЦОВА

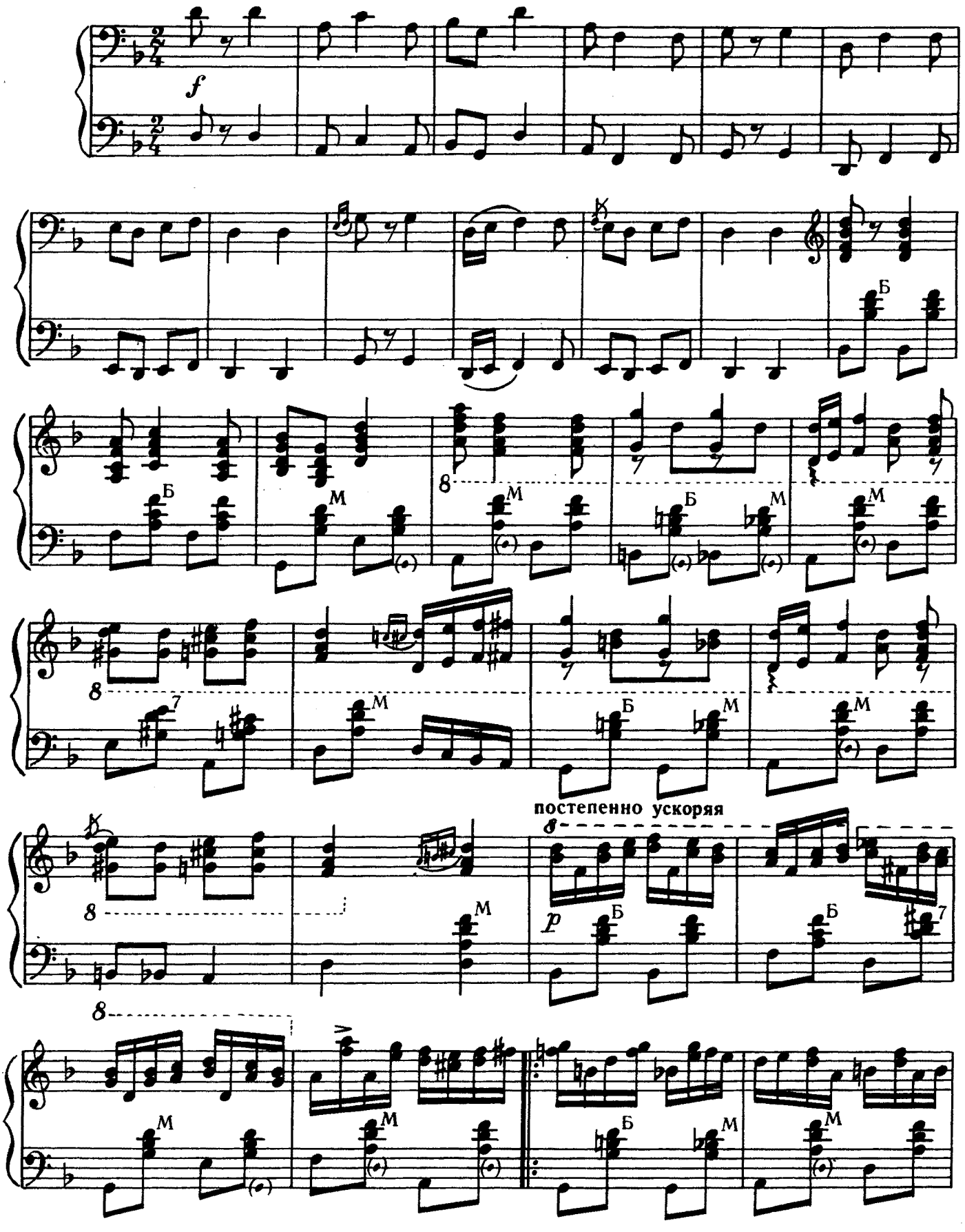

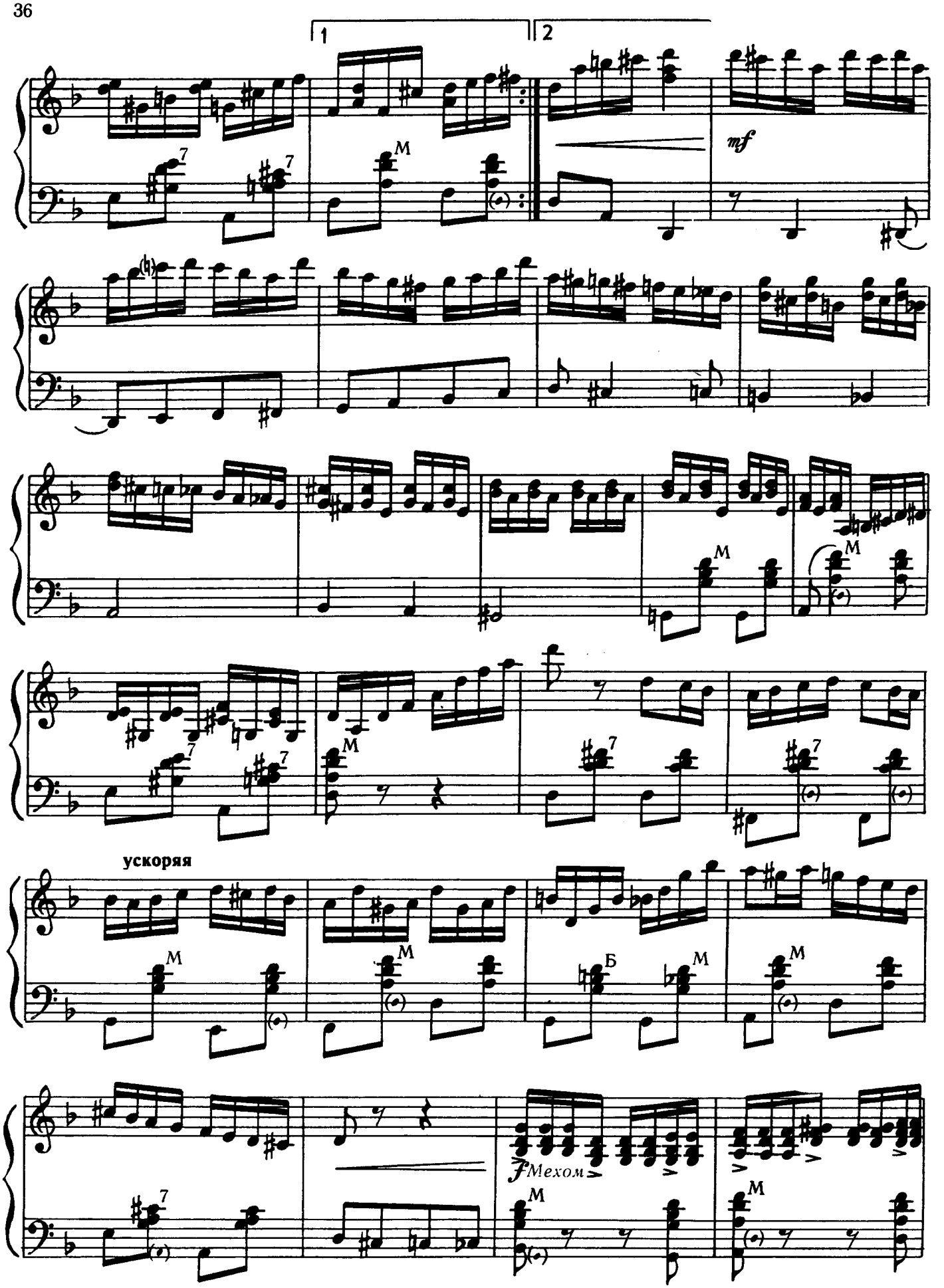
1
2
mf
ускоряя
Б
f Мехом

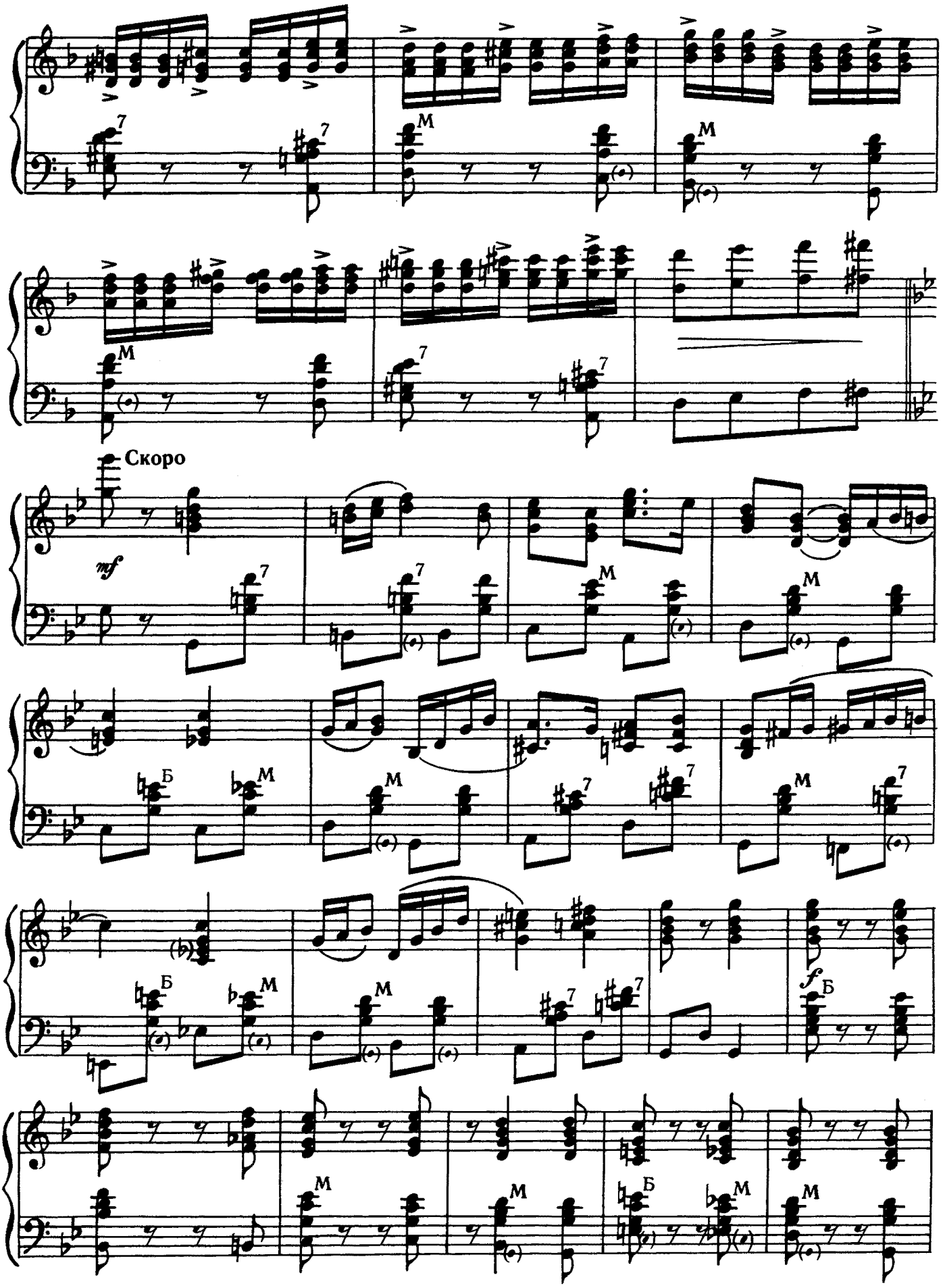
Скоро
mf
f

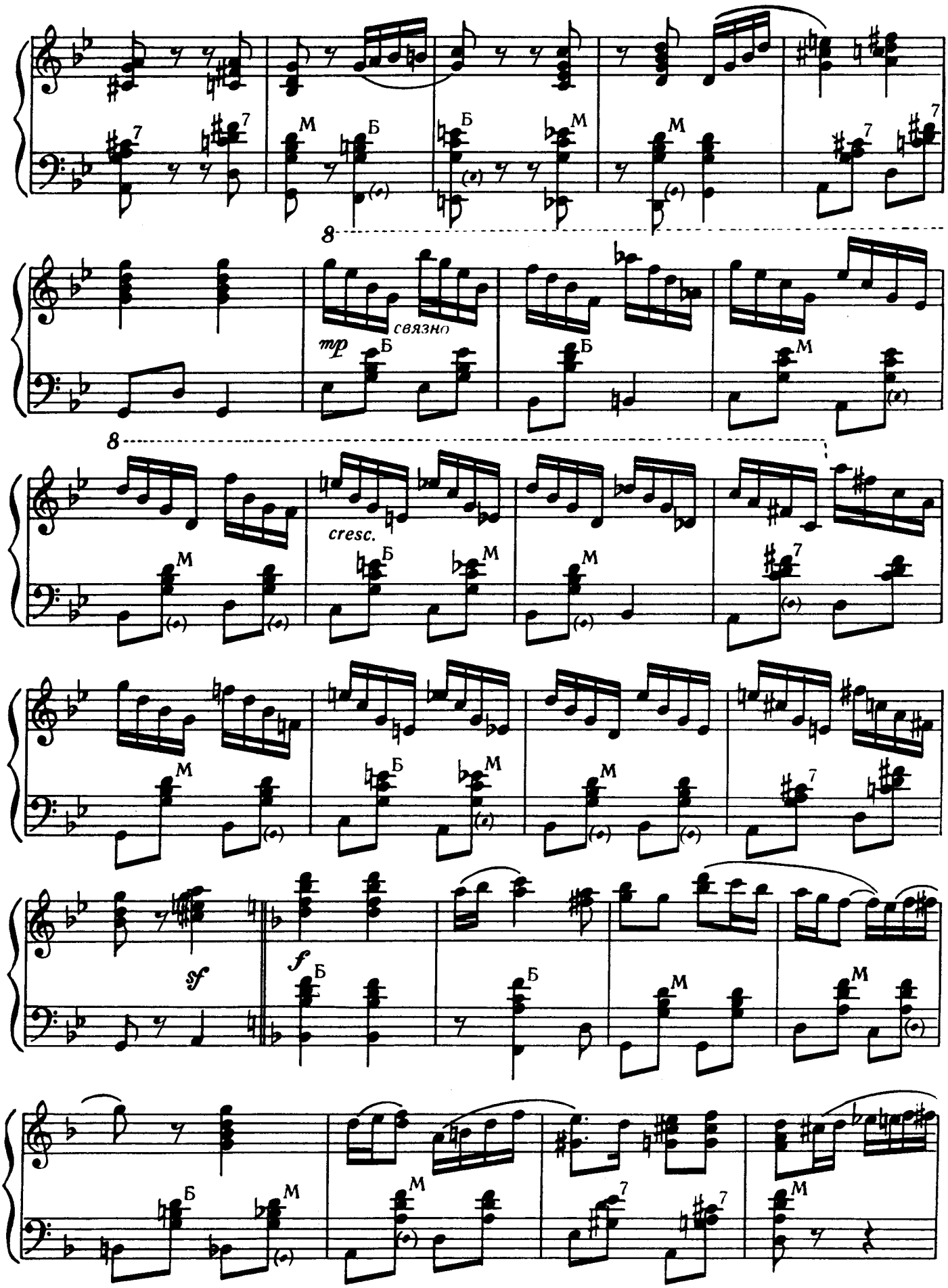
8
связно
mp
cresc.
sf
f

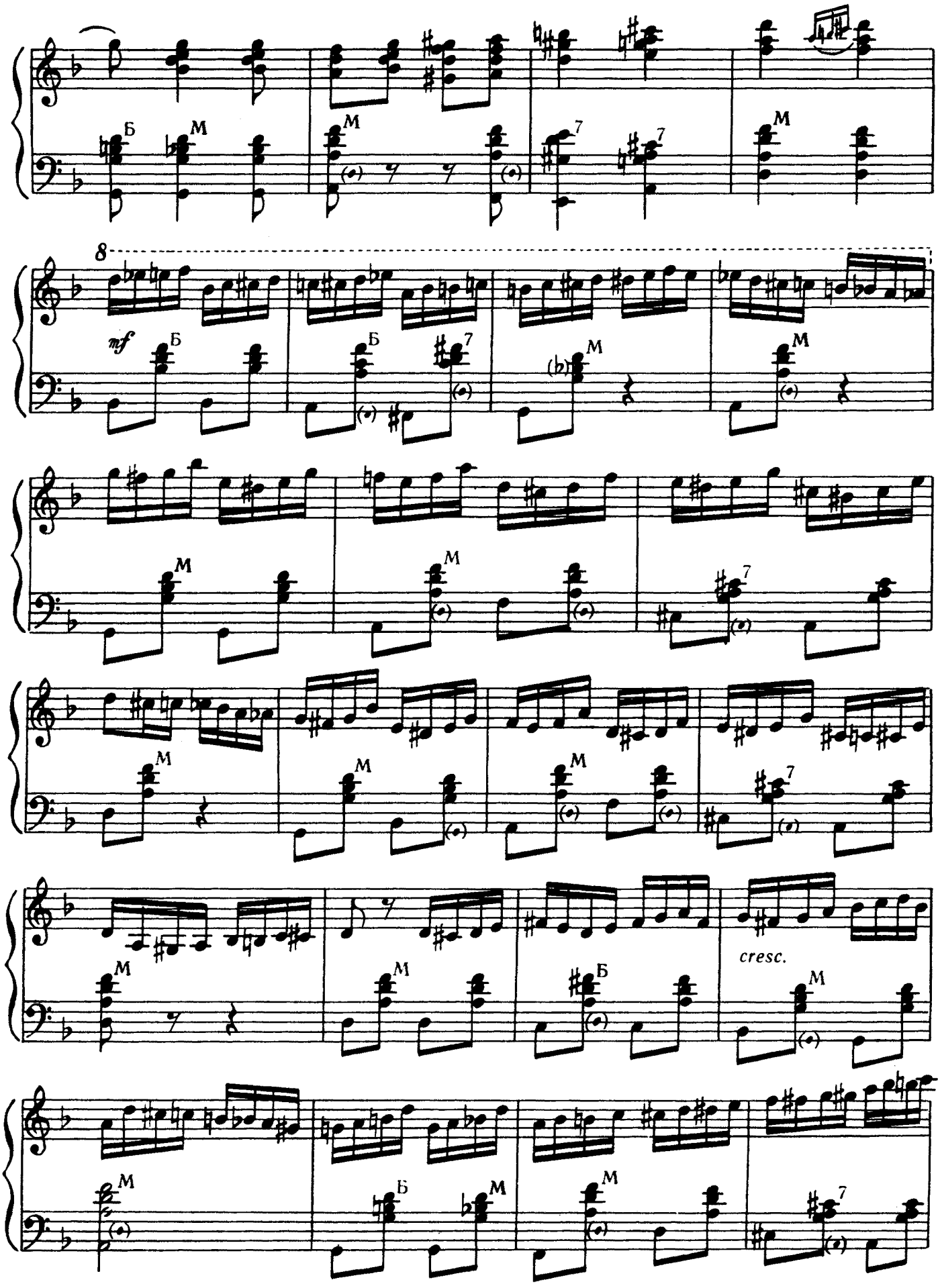
8
mf
cresc.

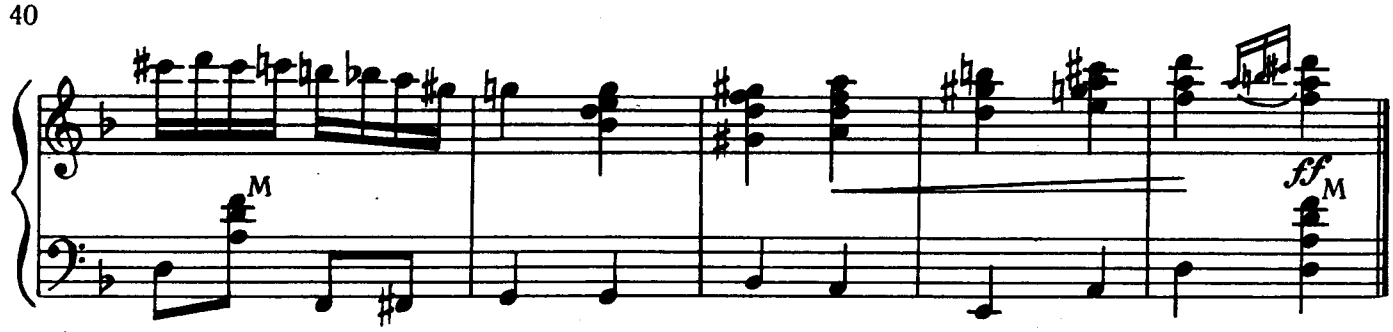

ВО ПОЛЕ БЕРЁЗА СТОЯЛА

Обработка Н. КАЦУНА

Медленно, певуче

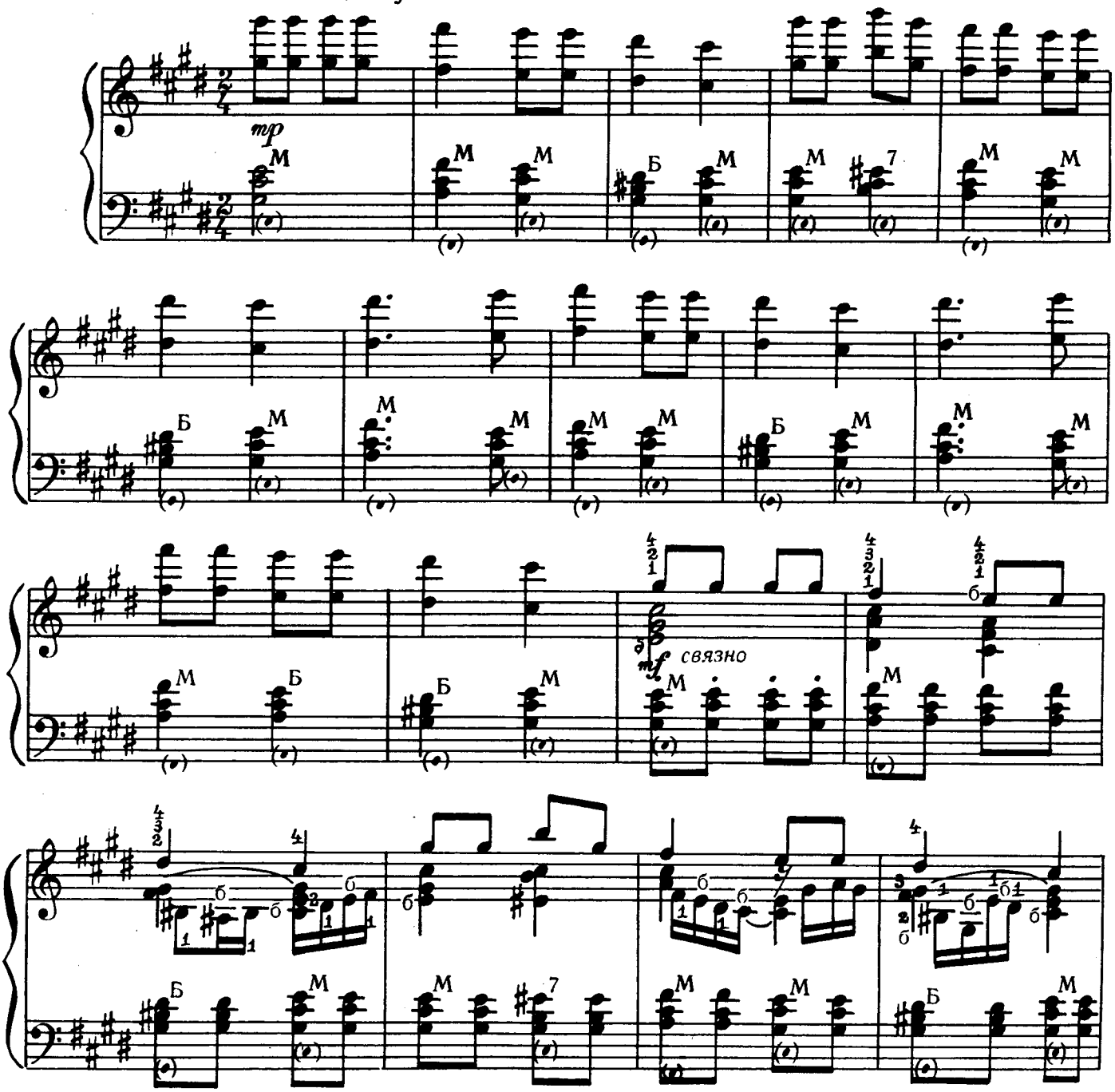

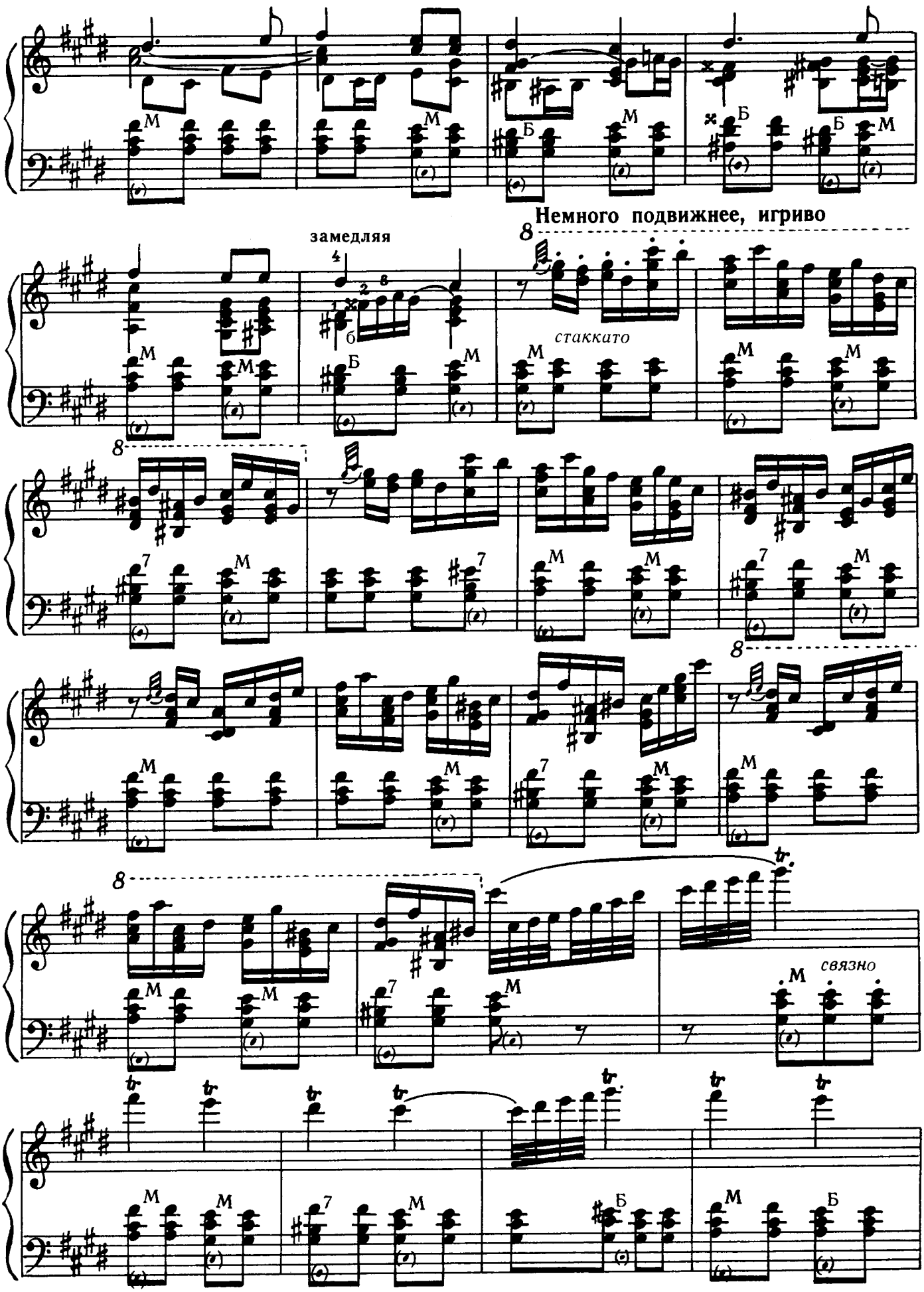
Немного подвижнее, игриво
замедляя
стаккато
связно

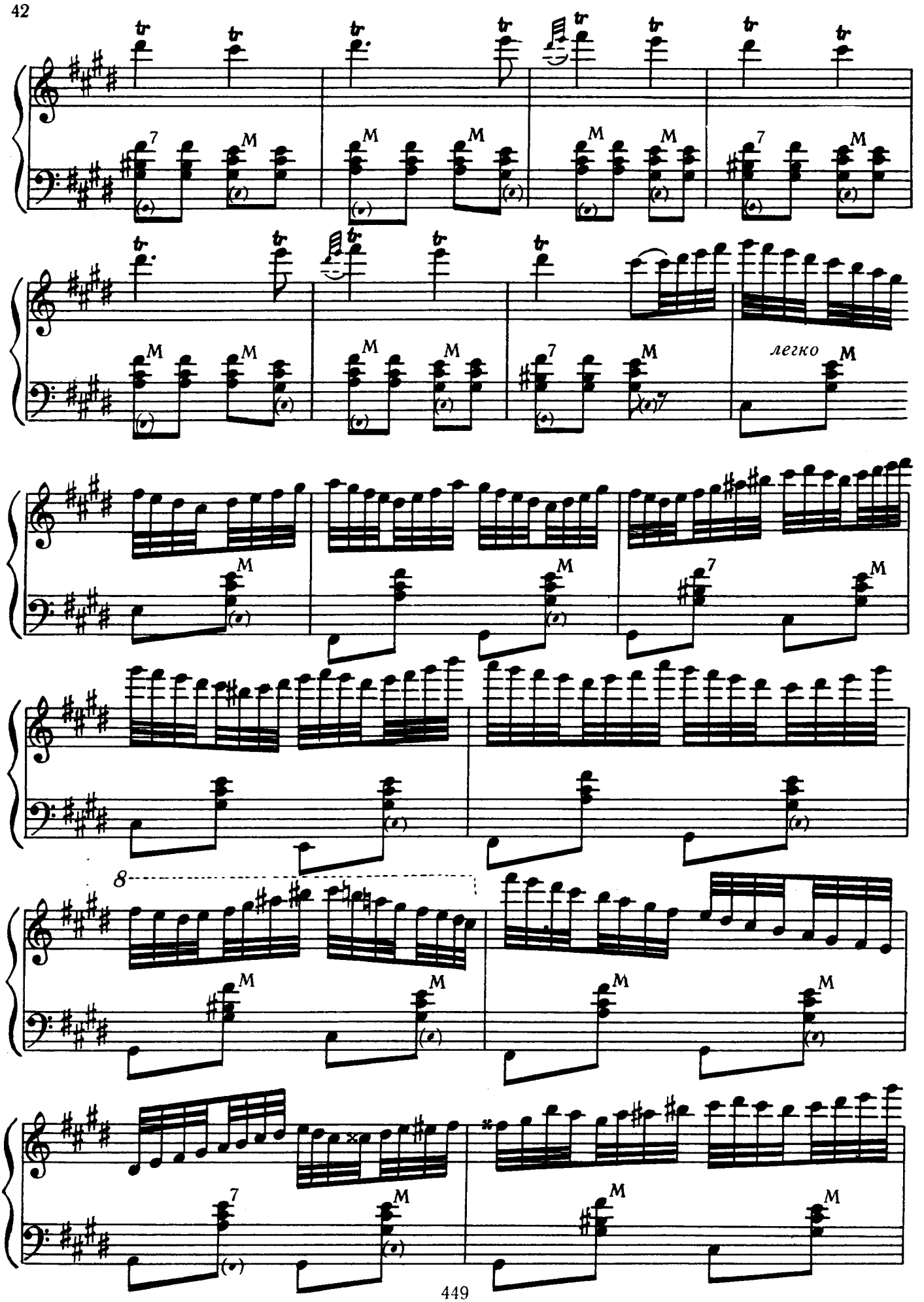
легко
8

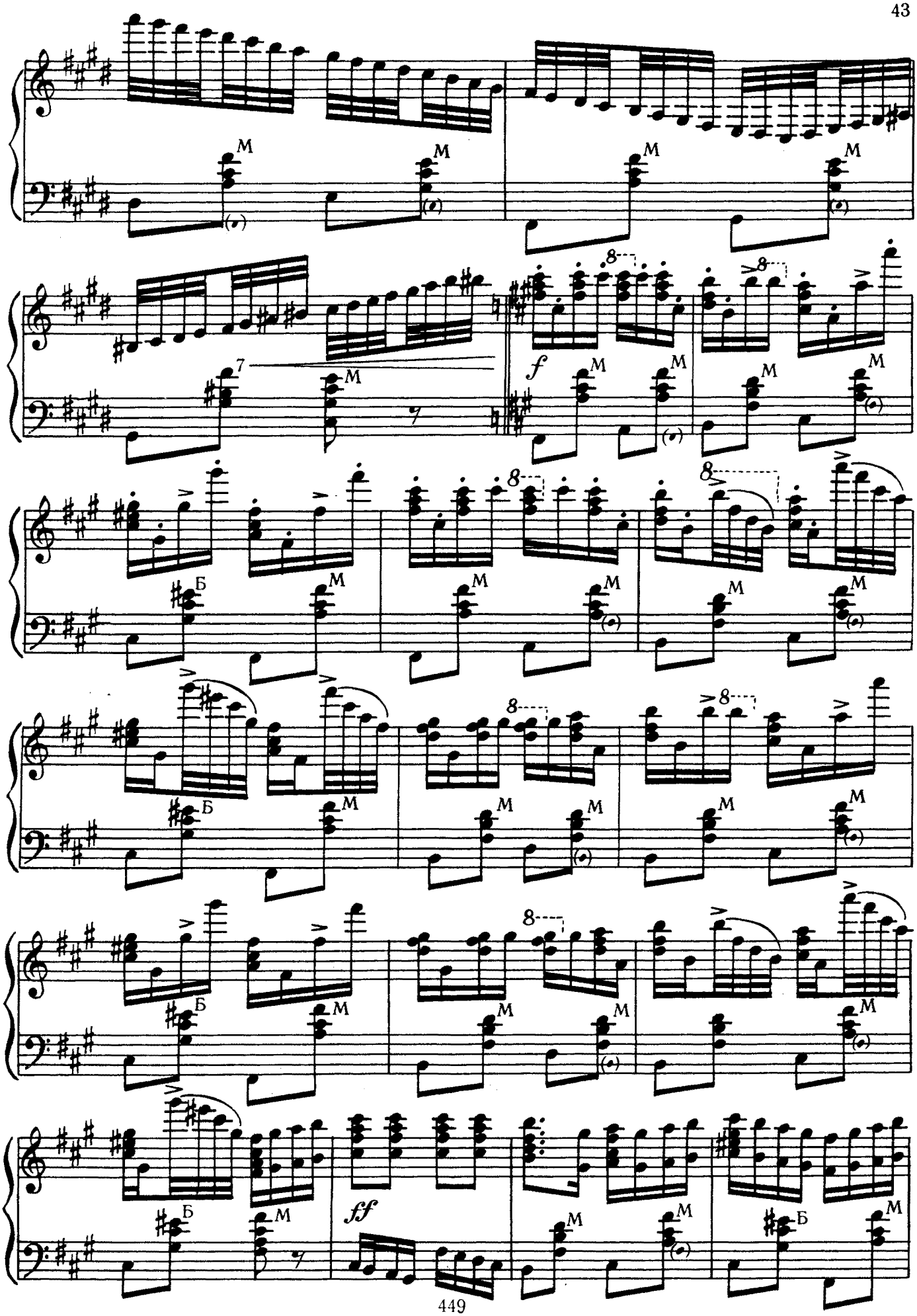
M
f
Б
ff

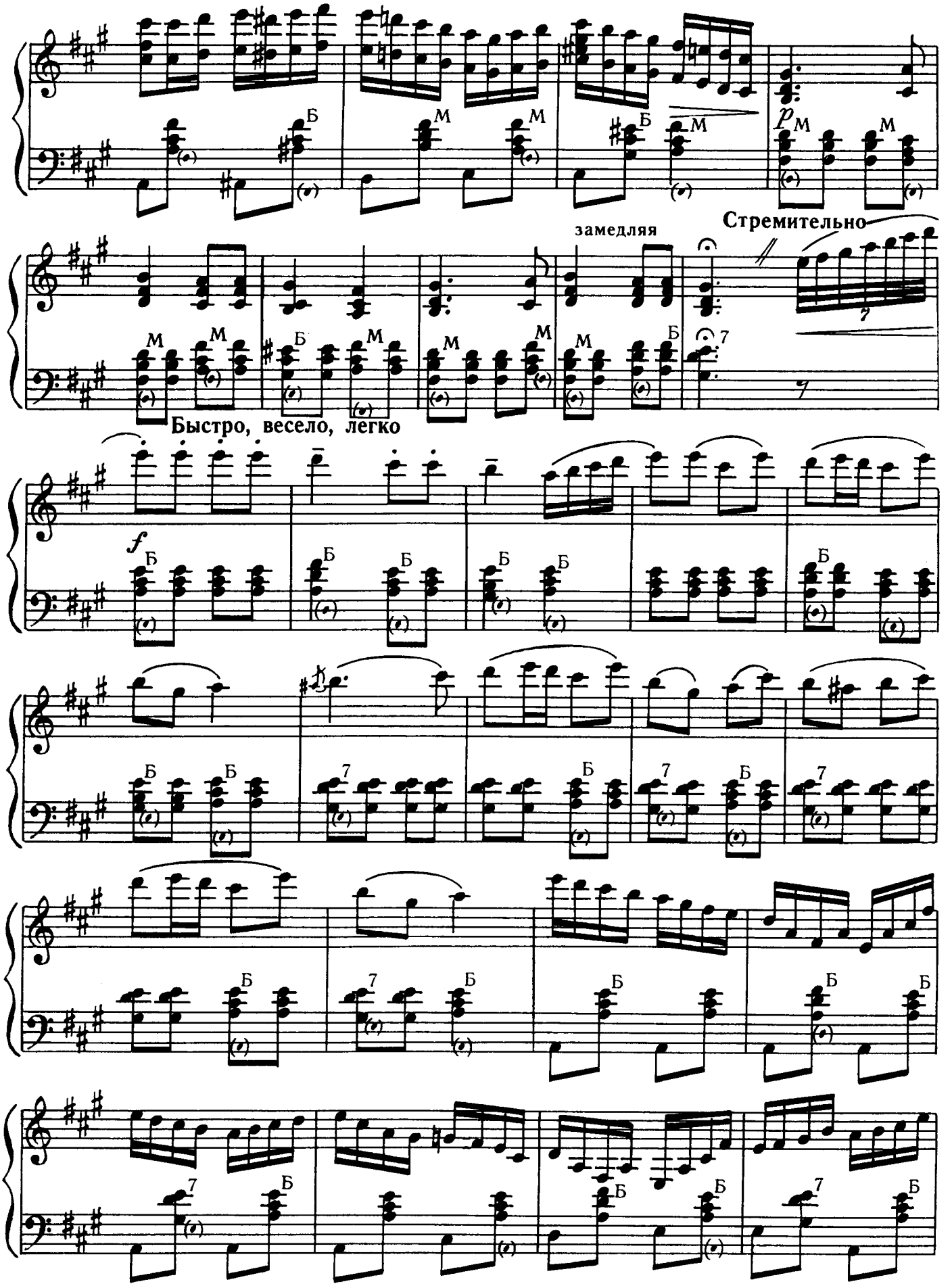
замедляя
Стремительно
Быстро, весело, легко

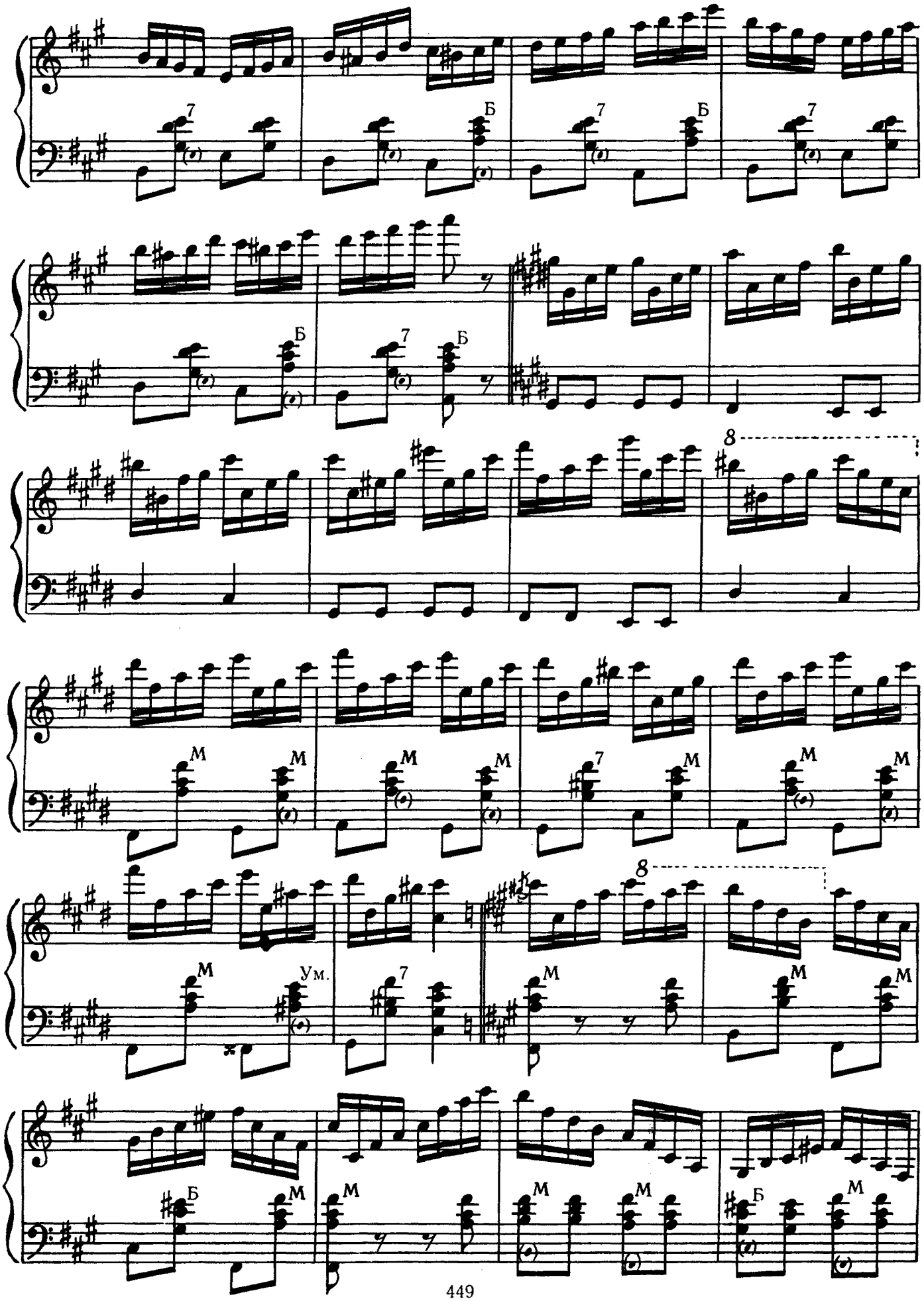
7
Б
8
М
Ум.

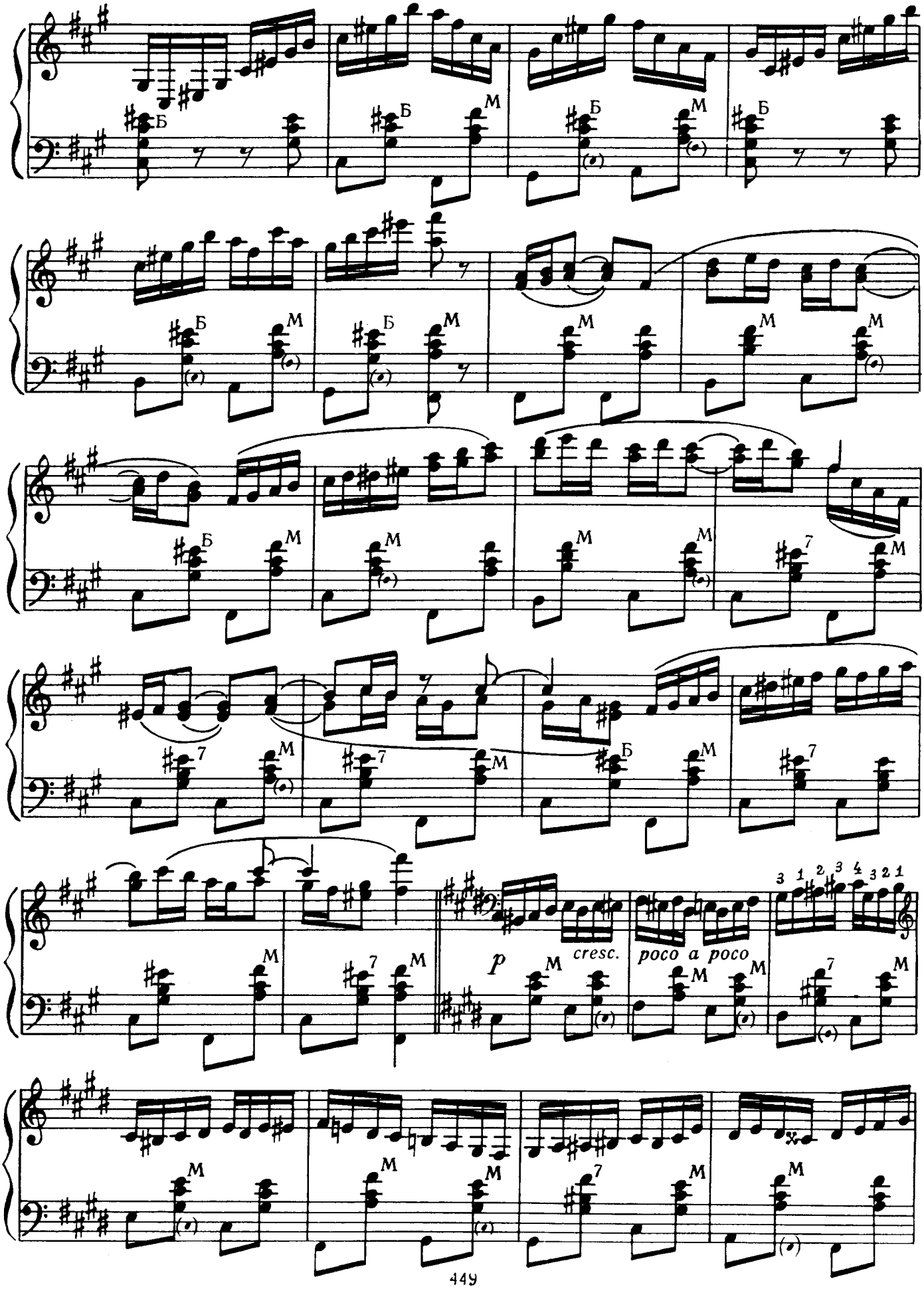
Б
М
7
p
cresc.
poco a poco

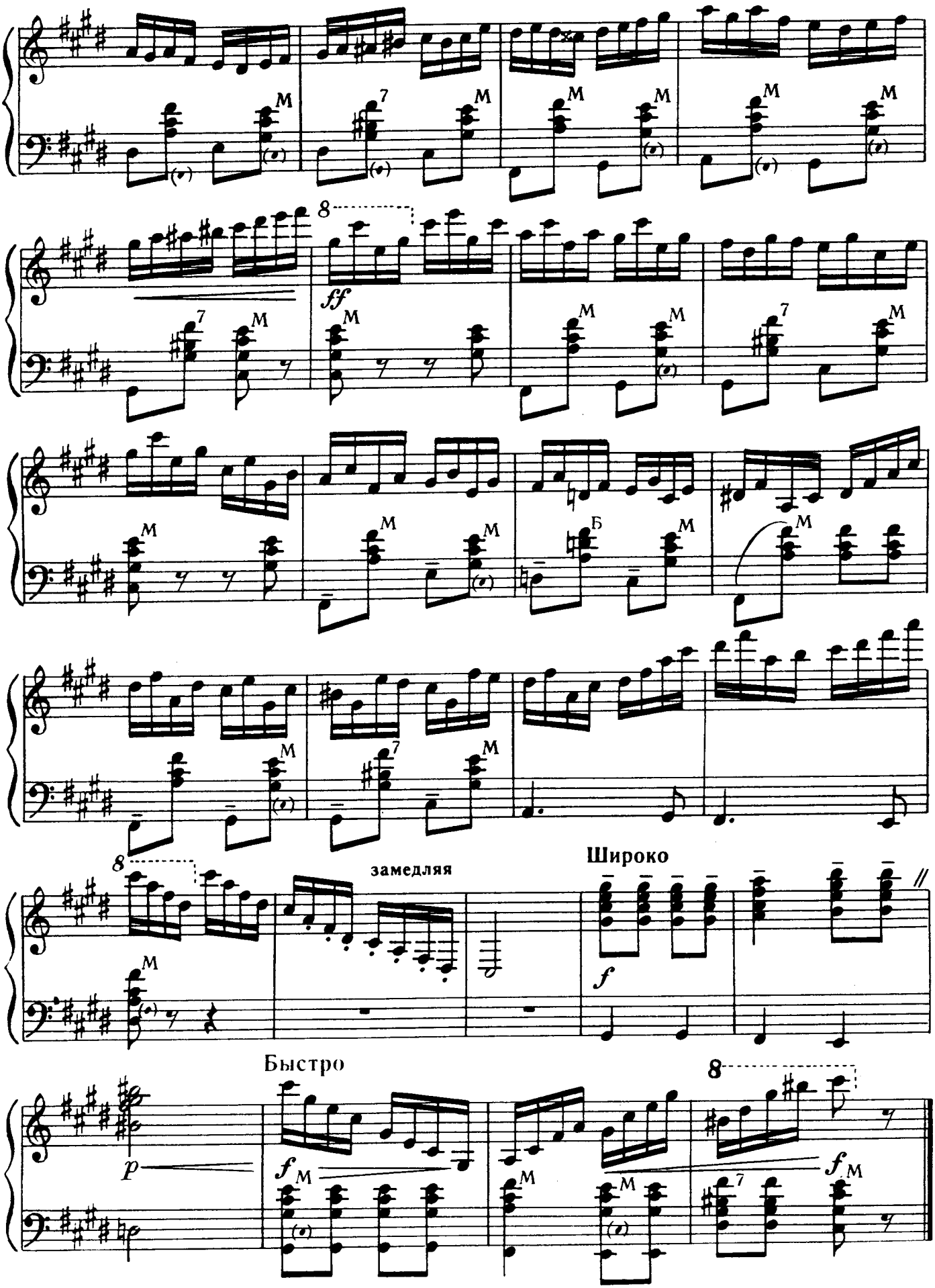
замедляя
Широко
Быстро

СОДЕРЖАНИЕ

Поморский хоровод. Фортепианная обработка Б. Шеломова. Переложение Ю. Иванова 3
Деликатная кадриль. Обработка К. Горчакова 5
Девичий хоровод. Музыка М. Феркельмана. Переложение Ю. Иванова 8
Девичий танец. Музыка Е. Сироткина. Переложение Ю. Иванова . . 11
Гусачок. Обработка Аз. Иванова 14
Гармошечка. *Кадриль.* Музыка В. Корнева 17
Шутники. *Полька.* Музыка В. Корнева 22
Полька. Обработка И. Тихонова 26
Русская плясовая. *Барыня.* Обработка В. Кузнецова 30
Яблочко. *Матросский танец.* Обработка В. Кузнецова 35
Во поле береза стояла. Обработка Н. Кацуна 40